

# Závěrečný účet města Uh. Hradiště 2014

Dle oddílů a odvětvových skupin ZM 9.12.2013 až 10.změna RM 31.12.2014	ROZPOČET 2014			Prosinec 2014			Prosinec 2013		
	Příjmy	Výdaje	Saldo	Příjmy	Výdaje	Saldo	Příjmy	Výdaje	Saldo
1 - Zemědělství a lesní hospodářství	1 544,0	1 508,5	35,5	1 564,0	1 463,2	100,8	792,7	1 428,5	-635,8
2 - Průmyslová a ost. odvětví hospod.	19 177,1	97 218,4	-78 041,3	24 102,5	62 434,5	-38 332,0	27 131,7	60 059,3	-32 927,6
31 a 32 - Vzdělávání	5 454,8	56 001,4	-50 546,6	5 854,3	45 891,8	-40 037,5	6 073,0	38 612,2	-32 539,2
33 - Kultura, církev a sdělovací prostředky	9 020,3	80 307,2	-71 286,9	8 980,6	74 808,6	-65 828,0	8 817,5	73 829,1	-65 011,6
34 - Tělovýchovná a zájmová činnost	8 878,1	26 060,1	-17 182,0	8 508,7	23 890,4	-15 381,7	8 490,6	26 120,2	-17 629,7
35 - Zdravotnictví	28,0	28,0		25,7	26,7	-1,0	24,6	27,5	-2,9
36 - Bydlení, komun.rozvoj a bytové hospodářství	54 123,7	94 880,6	-40 756,9	68 916,9	84 589,1	-15 672,2	79 732,6	55 624,8	24 107,8
37 - Ochrana životního prostředí	2 944,9	47 848,6	-44 903,7	4 275,1	45 040,0	-40 764,9	3 265,5	39 851,5	-36 586,0
39 - Ost.činnost související se službami pro obyvatelstvo	1 953,3	50,0	1 903,3	1 856,8	0,1	1 856,7			
<b>3 - Služby pro obyvatelstvo</b>	<b>82 403,1</b>	<b>305 175,9</b>	<b>-222 772,8</b>	<b>98 418,0</b>	<b>274 246,7</b>	<b>-175 828,7</b>	<b>106 403,8</b>	<b>234 065,4</b>	<b>-127 661,6</b>
41 - Dávky a podpory v sociál. zabezpečení		908,4	-908,4		139,1	-139,1		91,9	-91,9
43 - Soc.péče, pomoc a spol. činn. v soc.zabezp.		8 313,1	-8 313,1	13,5	7 644,5	-7 631,1	15,8	6 920,4	-6 904,6
<b>4 - Sociální věci a politika zaměstnanosti</b>		<b>9 221,5</b>	<b>-9 221,5</b>	<b>13,5</b>	<b>7 783,6</b>	<b>-7 770,2</b>	<b>15,8</b>	<b>7 012,3</b>	<b>-6 996,5</b>
<b>5 - Obrana, bezpečnost a právní ochrana</b>	<b>1 379,6</b>	<b>19 282,2</b>	<b>-17 902,6</b>	<b>1 780,4</b>	<b>15 617,0</b>	<b>-13 836,6</b>	<b>2 223,3</b>	<b>15 435,2</b>	<b>-13 211,9</b>
61 - Územní samospráva	651,4	169 367,2	-168 715,8	1 720,5	150 965,8	-149 245,2	1 338,0	143 148,4	-141 810,4
62 - jiné veřejné služby a činnosti									
63 - Finanční operace	4 568,3	49 277,2	-44 708,9	5 360,6	46 576,7	-41 216,1	8 332,5	46 749,0	-38 416,5
64 - Ostatní činnost	2 062,5	23 818,5	-21 756,0	15,5	99,8	-84,3	963,4	479,7	483,7
<b>6 - Všeobecná veřejná správa a služby</b>	<b>7 282,2</b>	<b>242 462,9</b>	<b>-235 180,7</b>	<b>7 096,6</b>	<b>197 642,2</b>	<b>-190 545,6</b>	<b>10 633,8</b>	<b>190 377,1</b>	<b>-179 743,3</b>
Daně, poplatky, dotace	450 105,7		450 105,7	464 497,2		464 497,2	454 538,1		454 538,1
<b>Celkem</b>	<b>561 891,7</b>	<b>674 869,4</b>	<b>-112 977,7</b>	<b>597 472,2</b>	<b>559 187,2</b>	<b>38 284,9</b>	<b>601 739,2</b>	<b>508 377,8</b>	<b>93 361,4</b>
Financování	112 977,7		112 977,7	-38 284,9		-38 284,9	-93 361,4		-93 361,4

# Závazné ukazatele pro radu města

Dodržování kontroluje: Zastupitelstvo města v rámci schvalování závěrečného účtu města (průběžně při projednávání čtvrtletního či pololetního plnění)

## A - Základní skladba rozpočtu města

objem celkových „Příjmů“ nebude nižší a objem celkových „Výdajů“ nebude vyšší než uvádí schválený rozpočet nebo „Financování“ nebude vyšší (tj. výsledek hospodaření města nebude horší) než uvádí rozpočet

[tis.Kč]	roční plán	poměrný plán	Prosinec	
tř. 1 - Daňové příjmy	331 431,3		346 473,9	
tř. 2 - Nedaňové příjmy	113 372,6		123 230,9	
tř. 3 - Kapitálové příjmy	4 614,0		15 169,6	
tř. 4 - Přijaté dotace	112 473,8		112 597,8	
<b>Příjmy celkem</b>	<b>561 891,7</b>	561 891,7	<b>597 472,2</b>	106,33%
tř. 5 - Běžné výdaje	-498 761,3		-445 068,6	
tř. 6 - Kapitálové výdaje	-176 108,1		-114 118,7	
<b>Výdaje celkem</b>	<b>-674 869,4</b>	-674 869,4	<b>-559 187,2</b>	82,86%
<b>Výsledek hospodaření</b>	<b>-112 977,7</b>	-112 977,7	<b>38 284,9</b>	



## B - Provozní přebytek hospodaření

Rozdíl mezi běžnými příjmy a běžnými výdaji (bez úroků z úvěrů, oprav majetku a rezervy) bude min. 12%

[tis.Kč]	plán		Prosinec	
Běžné příjmy	520 834,3	100,00%	545 859,2	100,00%
Běžné výdaje celkem	498 761,3	95,76%	445 068,6	81,54%
snížení o úroky	-5 363,0	-1,03%	-4 952,1	-0,91%
snížení o opravy a udržování	-54 360,3	-10,44%	-38 267,2	-7,01%
snížení o nespécifik. rezervu	-9 140,1	-1,75%		
<b>Ukazatel</b>	<b>17,46%</b>		<b>26,38%</b>	



ukazatel je splněn

ukazatel je splněn



# Závazné ukazatele pro odbory a útvary

Dodržování kontroluje: Rada města v rámci schvalování závěrečného účtu města (průběžně při projednávání čtvrtletního či pololetního plnění)

## A - Základní skladba rozpočtu odboru

Objem celkových „Příjmů“ nebude nižší a objem celkových „Výdajů“ nebude vyšší než uvádí schválený rozpočet, nebo výsledek hospodaření odboru nebude horší než uvádí rozpočet

Druhé třídění rozpočtu [tis. Kč] ZM 9.12.2013 až 10.změna RM 31.12.2014	Rozpočet 2014	Plnění			Změna 14/13	2013 Prosinec
		Prosinec	100%	Prosinec		
EKO Příjmy	358 481,4	371 262,2	104%	😊	103%	361 946,1
Výdaje	-93 044,6	-65 505,6	70%	😊	114%	-57 626,5
<b>1000 Ekonomický odbor</b>	<b>265 436,8</b>	<b>305 756,6</b>	<b>115%</b>		<b>100%</b>	<b>304 319,6</b>
KST Příjmy	3 665,7	3 656,4	100%	😊	91%	3 999,1
Výdaje	-11 597,9	-8 642,1	75%	😊	63%	-13 622,6
<b>1100 Odbor kanceláře starosty</b>	<b>-7 932,2</b>	<b>-4 985,7</b>	<b>159%</b>		<b>52%</b>	<b>-9 623,5</b>
OIK Příjmy	5 409,4	5 376,2	99%	😊	1178%	456,3
Výdaje	-18 247,3	-16 217,9	89%	😊	207%	-7 826,0
<b>1200 Odbor informatiky a komunikace</b>	<b>-12 837,9</b>	<b>-10 841,7</b>	<b>118%</b>		<b>147%</b>	<b>-7 369,7</b>
PO Příjmy	2 435,3	2 522,1	104%	😊	90%	2 802,6
Výdaje	-99 138,6	-89 172,2	90%	😊	102%	-87 399,8
<b>1300 Právní odbor</b>	<b>-96 703,3</b>	<b>-86 650,1</b>	<b>112%</b>		<b>102%</b>	<b>-84 597,2</b>
APR Příjmy	7 743,9	8 211,4	106%	😊	71%	11 564,5
Výdaje	-9 415,0	-8 520,8	91%	😊	70%	-12 141,0
<b>1400 Odbor architektury, plánování a rozvoje</b>	<b>-1 671,1</b>	<b>-309,4</b>	<b>540%</b>		<b>54%</b>	<b>-576,5</b>
SMM Příjmy	75 667,7	89 883,1	119%	😊	90%	99 971,9
Výdaje	-64 527,3	-55 145,8	85%	😊	115%	-48 129,9
<b>1500 Odbor správy majetku města</b>	<b>11 140,4</b>	<b>34 737,3</b>	<b>312%</b>		<b>67%</b>	<b>51 841,9</b>
OŽP Příjmy	19 534,3	20 697,1	106%	😊	112%	18 559,9
Výdaje	-43 356,3	-40 460,3	93%	😊	103%	-39 103,8
<b>1600 Odbor životního prostředí</b>	<b>-23 822,0</b>	<b>-19 763,2</b>	<b>121%</b>		<b>96%</b>	<b>-20 543,9</b>
OIN Příjmy	33 884,1	32 895,6	97%	😊	91%	36 295,5
Výdaje	-151 805,1	-102 352,1	67%	😊	154%	-66 392,2
<b>1700 Odbor investiční</b>	<b>-117 921,0</b>	<b>-69 456,5</b>	<b>170%</b>		<b>231%</b>	<b>-30 096,7</b>
OD Příjmy	26 879,4	32 556,4	121%	😊	103%	31 503,0
Výdaje	-36 649,4	-31 558,4	86%	😊	100%	-31 438,8
<b>1800 Odbor dopravy</b>	<b>-9 770,0</b>	<b>998,0</b>	<b>110%</b>		<b>1555%</b>	<b>64,2</b>
OŠS Příjmy	1 004,2	1 092,2	109%	😊	36%	3 057,4
Výdaje	-45 515,5	-44 362,8	97%	😊	85%	-52 390,5
<b>1900 Odbor školství a sportu</b>	<b>-44 511,3</b>	<b>-43 270,6</b>	<b>103%</b>		<b>88%</b>	<b>-49 333,1</b>
KCR Příjmy	7 020,2	7 161,1	102%	😊	44%	16 155,1
Výdaje	-66 795,4	-66 373,9	99%	😊	102%	-65 299,0
<b>2000 Odbor kultury a cestovního ruchu</b>	<b>-59 775,2</b>	<b>-59 212,8</b>	<b>101%</b>		<b>120%</b>	<b>-49 143,8</b>
SSZ Příjmy	13 866,3	13 145,6	95%	😊	173%	7 619,0
Výdaje	-19 379,0	-17 206,1	89%	😊	132%	-13 023,8
<b>2100 Odbor sociálních služeb a zdravotnictví</b>	<b>-5 512,7</b>	<b>-4 060,6</b>	<b>136%</b>		<b>75%</b>	<b>-5 404,7</b>
SO Příjmy	634,8	1 886,9	297%	😊	140%	1 349,5
Výdaje	-239,0	-32,6	14%	😊	86%	-38,1
<b>2200 Stavební odbor</b>	<b>395,8</b>	<b>1 854,3</b>	<b>469%</b>		<b>141%</b>	<b>1 311,4</b>
ŽO Příjmy	1 104,5	1 282,6	116%	😊	108%	1 184,6
Výdaje	-122,5	-42,0	34%	😊	84%	-50,2
<b>2300 Živnostenský odbor</b>	<b>982,0</b>	<b>1 240,6</b>	<b>126%</b>		<b>109%</b>	<b>1 134,4</b>
UIAK Příjmy				😊		
Výdaje	-228,1	-194,0	85%	😊	103%	-188,4
<b>2400 Útvar interního auditu a kontroly</b>	<b>-228,1</b>	<b>-194,0</b>	<b>118%</b>		<b>103%</b>	<b>-188,4</b>
OSA Příjmy	2 452,0	3 400,3	139%	😊	117%	2 905,0
Výdaje	-107,8	-56,6	52%	😊	4%	-1 300,4
<b>2500 Odbor správních agend</b>	<b>2 344,2</b>	<b>3 343,7</b>	<b>143%</b>		<b>208%</b>	<b>1 604,6</b>
MP Příjmy	2 108,5	2 443,0	116%	😊	103%	2 369,8
Výdaje	-14 700,6	-13 344,0	91%	😊	108%	-12 406,8
<b>5000 Městská policie</b>	<b>-12 592,1</b>	<b>-10 901,0</b>	<b>116%</b>		<b>109%</b>	<b>-10 037,1</b>

# Ukazatel dluhové služby v roce 2014

Vláda ČR doporučuje, aby ukazatel dluhové služby nepřekročil 30% (viz níže)

Rádek	Název položky	Odkaz na rozpočtovou skladbu	Rozpočet	Prosinec
1	daňové příjmy (po konsolidaci)	třída 1	331 431,30	346 473,89
2	nedaňové příjmy (po konsolidaci)	třída 2	113 372,60	123 230,87
3	přijaté dotace - finanční vztah	položka 4112 + 4212	42 347,20	42 347,20
4	dluhová základna	ř.1 + ř.2 + ř.3	487 151,10	512 051,96
5	úroky	položka 5141	5 363,00	4 952,06
6	splátky jistin a dluhopisů	položky 8xx2 a 8xx4	39 492,60	39 492,59
7	splátky leasingu	položka 5178		
8	dluhová služba	ř.5 + ř.6 + ř.7	44 855,60	44 444,65
9	<b>Ukazatel dluhové služby</b>	ř.8 děleno ř.4	<b>9,21%</b>	<b>8,68%</b>

výpočet je zpracován dle Výkladu Ministerstva financí ČR, čj. 124/54 463/2004 – ref. ing. R. Kotrba.

Pozn.:

dne 14.4.2004 bylo schváleno Usnesení vlády ČR č. 346, na jehož základě zpracovalo MF ČR metodický postup čj. 124/54 563/2004, v němž je mimo jiné uvedeno:

Těm obcím a krajům, které překročí stanovenou výši ukazatele dluhové služby ve výši 30 %, tuto skutečnost Ministerstvo financí oznámí dopisem ministra financí s tím, že by měly přijmout taková opatření, aby v příštím období ukazatel dluhové služby nepřekročily. Přitom požádá dotčené obce a kraje, aby do 3 měsíců zdůvodnily překročení ukazatele dluhové služby a oznámily Ministerstvu financí, jaká opatření budou přijata. Dále ministr financí požádá o předložení Zprávy o výsledcích přezkoumání hospodaření za příslušný kalendářní rok a stanoviska zastupitelstva k této zprávě a rozpočtový výhled.

**V případě, že i v dalším roce obec nebo kraj překročí ukazatel dluhové služby, Ministerstvo financí předá seznam těchto obcí a krajů poskytovatelům prostředků ze státního rozpočtu a státních fondů, aby při projednávání žádostí těchto obcí a krajů o dotaci, o půjčku nebo o návratnou finanční výpomoc (NFV) přihlédli k této skutečnosti**

ZM 9.12.2013 až 10.změna RM 31.12.2014

Paragraf	Položka	2014 ZM 9.12.2013 až 10.změna RM 31.12.2014		Plnění Prosinec	Plán 100%	Poznámka	Správce	DPH Kód	Změna 14 / 13	2013 Prosinec	
		Rozpočet	Rozklad								
<b>A - BĚŽNÝ ROZPOČET</b>											
<b>druhá třída 1 - DAŇOVÉ PŘÍJMY</b>											
	1111 Daň z př. fyz. osob ze závislé	57 000,0	0,177202% celostát.výtěžku daně pro c 0,408158% provozovna (1,5% z daně c	49 070,0 7 930,0	56 805,7	100%	49 322,2 18 916 zaměstnanců ↓ 7 483,5	EKO EKO	A A	97%	58 451,0
	1112 Daň z př. fyz. osob ze sam.vy	7 830,0	OSVČ - 0,174333% celostát.výtěžku d - 30% daně vybrané v UH	940,0 6 890,0	7 216,0	92%	630,9 6 585,2	EKO EKO	A A	92%	7 805,3
	1113 Daň z př. fyz. osob z kapit. v	4 540,0	0,177202% celostát.výtěžku daně pro c	4 540,0	6 125,0	135%		EKO	A	114%	5 377,9
	1121 Daň z příjmů právnických os	52 380,0	0,177202% celostát.výtěžku daně pro c	52 380,0	58 633,8	112%		EKO	A	112%	52 557,4
	1122 Daň z př. práv. osob za obce	27 965,0	100% zaplacené daně města	27 965,0	27 965,0	100%	shodné s výdaji	EKO	A	119%	23 518,4
	1211 Daň z přidané hodnoty	116 100,0	0,177202% celostát.výtěžku daně pro c	116 100,0	119 009,0	103%		EKO	A	106%	112 795,4
	1332 Poplatky za znečišťování ovz	4,3		4,3	23,5	547%		OŽP	A	38%	62,5
	1334 Odvody za odnětí půdy ze ze	73,7		73,7	126,3	171%		OŽP	A	279%	45,3
	1340 Poplatek za likvidaci komun.	12 727,0	TKO (475+25=500 Kč/obyv./rok)	12 727,0	12 018,4	94%	splatno 31.5. (26 290 obyv.)	OŽP		100%	11 990,6
	1341 Poplatek ze psů	411,5	poplatek za 1 400 psů	411,5	431,4	105%		EKO	A	97%	443,2
	1343 Popl. za užívání veřej. prostr	1 100,0	zábor veř.prostranství prodejní místo	900,0 200,0	1 745,7	159%	1 560,0 185,7	OD MP	A	86%	2 035,9
	1345 Poplatek z ubytovací kapacit	100,0	4,- Kč/lůžko	100,0	168,0	168%	splatno 10.den čtvrtletí	KCR	A	119%	141,2
	1351 Odvod z loterií apod.her min	1 150,0	odvod výtěžku z loterií	1 150,0	906,6	79%	podíl obcí je 30%	EKO	A	82%	1 099,8
	1353 Příjmy za zkoušky z odborné	1 300,0	zkoušky řidičského oprávnění	1 300,0	1 308,3	101%		OD	A	96%	1 366,4
	1355 Odvod z VHP	12 000,0	odvod výtěžku z VHP aj.tech.zařízení	12 000,0	12 471,4	104%	podíl obcí je 80%	EKO	A	102%	12 185,4
	1359 Ost.odvody z vybraných činn		poplatek za zpracování autovraků		46,0		měsíčně odvod SFŽP	OD	A	511%	9,0
	1361 Správní poplatky	11 330,8	povolování tombol a ost.poplatky CzechPoint OIK ověřování, CzechPoint PO rybář.a lovec.lístky,vodopráv.řád odbor dopravy stavební odbor živnostenský odbor,CzechPoint ŽO matrika,pasy,OP,přestupky,ověřování,Č	7,1 224,7 173,8 406,0 6 800,0 634,8 878,4 2 206,0	13 993,8	124%	13,9 78,6 124,4 354,1 7 726,2 1 778,0 929,9 2 988,9	EKO OIK PO OŽP OD SO ŽO OSA	A A A A A A A A	104%	13 479,4
	1511 Daň z nemovitých věcí	25 419,0	100% výnos z nemovitostí na katastru	25 419,0	27 480,0	108%	splatné 30.5., >5tis.do 30.11.	EKO	A	101%	27 086,1
<b>Daňové příjmy</b>		<b>331 431,3</b>			<b>346 473,9</b>	<b>105%</b>				<b>105%</b>	<b>330 451,1</b>

Paragraf	Položka	2014 ZM 9.12.2013 až 10.změna RM 31.12.2014		Plnění Prosinec	Plán 100%	Poznámka	Správce	DPH Kód	Změna 14 / 13	2013 Prosinec
		Rozpočet	Rozklad							
<b>druhá třída 2 - NEDAŇOVÉ PŘÍJMY</b>										
	2412 Spl. půjč.prostředků od podn	465,0	práv.osoby (FRB,FŽP,J.D.Production)	465,0	24,0	5%	jistina, J.D.vz.záp.6x70+1x45 tis	EKO A	17%	142,8
	2420 Spl. půjč.prostředků od obec	559,6	jistina úvěru - Římskokatol.farnost	209,6	611,1	109%	70/Q do 6/2014 139,4	EKO A	17%	3 537,8
			- Region Slovácko	100,0				EKO A		
			- FRB a FŽP	250,0			družstva vlastníků 148,5	EKO A		
	2460 Spl. půjč.prostředků od obyv	5 176,0	splátky půjček FRB/FŽP od obyv.(jistin	5 176,0	4 790,4	93%		EKO A	93%	5 132,7
Bezparagrafové položky		6 200,6			5 425,6	88%			62%	8 813,4
1036 Správa v lesním hosp	2131 Příjmy z pronájmu pozemků	1 544,0	Kněžpolský les	1 544,0	1 564,0	101%		OŽP B	197%	792,7
druhá sk. 1 - Zemědělství a lesní hospodářství		1 544,0			1 564,0	101%			197%	792,7
2141 Vnitřní obchod	2111 Příjmy z poskytování služeb	561,6	Jarmarky a Selské trhy	561,6	1 000,2	178%	1 000,2	APR B	122%	822,9
2141			Symphonia Bohemica - vstupné				akce zrušena	KCR		
2143 Cestovní ruch	2112 Příjmy z prodeje zboží (již na		prodej drobných předmětů přes MIC		35,7			KCR	103%	34,8
2169 Ost.správa v prům., s	2212 Sankční platby přijaté od jin	226,1	pokuty Stavebního úřadu		354,6	157%	89,0	SO A		244,6
2169			pokuty Živnostenského úřadu	226,1			265,6	ŽO A		
2169	2324 Přijaté nekapitálové příspěvk		náklady řízení stavebního odboru		107,1		20,0	SO	97%	109,9
2169			náklady řízení živnostenského odboru				87,1	ŽO		
2212 Silnice	2322 Přijaté pojistné náhrady	4,5	náhrady pojistných událostí	4,5	4,5	100%		OD		
2219 Ost.záležit. pozem. k	2111 Příjmy z poskytování služeb	13 966,0	parkovací automaty	13 966,0	17 026,5	122%		OD A	107%	15 864,6
2219	2212 Sankční platby přijaté od jin				22,7			OD	40%	57,3
2219	2310 Příjmy z prodeje krátkodobé				5,4			OD	29%	18,7
2219	2322 Přijaté pojistné náhrady	9,6	náhrady pojistných událostí	9,6				OD		216,4
2219	2324 Přijaté nekapitálové příspěvk	461,3	projekt Central MeetBike	448,0	503,4	109%	474,7	APR	48%	1 047,6
2219			náhrady škodních událostí	13,3			28,7	OD		
2299 Ost.záležit.v silniční	2212 Sankční platby přijaté od jin	3 000,0	dopravní pokuty	3 000,0	3 725,5	124%		OD A	133%	2 800,2
2299	2324 Přijaté nekapitálové příspěvk	300,0	dopravní pokuty - náklady řízení	300,0	440,2	147%		OD A	157%	280,7
2310 Pitná voda	2132 Příjmy z pronájmu ost.nemov	48,0	vodovod (pro SVK)	48,0	58,9	123%		OŽP B	101%	58,1
2321 Odvádění a čištění oc	2132 Příjmy z pronájmu ost.nemov	400,0	kanalizace (pro SVK)	400,0	530,9	133%		OŽP B	78%	681,2
druhá sk. 2 - Průmyslová a ostatní odvětví hospodářství		18 977,1			23 815,5	125%			107%	22 253,8
3113 Základní školy	2119 Ost.příjmy z vlastní činnosti	136,4	školení ved.prac.škol správ.obvodu	136,4	136,4	100%	shodné s výdaji	OŠS	129%	105,9
3299 Ostatní záležitosti vz	2111 Poskytování služeb a výrobk	3 080,0	vzdělávací zóna - energie	689,0	3 041,5	99%		SMM B	103%	2 951,0
3299			- služby	2 391,0				SMM		
3299	2132 Příjmy z pronájmu ost.nemov	2 238,4	vzdělávací zóna - Univers.T.Bati	778,9	2 653,9	119%	778,9	SMM A	101%	2 640,0
3299			- VŠ Bářská	210,0			nebyt.nájemné	SMM A		
3299			- ostatní nájemci	1 249,5			nebyt.nájemné 1 875,0	SMM AB		
3299	2322 Přijaté pojistné náhrady		vzdělávací zóna		22,4			SMM		

Paragraf	Položka	2014 ZM 9.12.2013 až 10.změna RM 31.12.2014		Plnění Prosinec	Plán 100%	Poznámka	Správce	DPH Kód	Změna 14 / 13	2013 Prosinec
		Rozpočet	Rozklad							
3313	2122	402,4	Městská kina 402,4	402,4	100%	odpisy	KCR	A	103%	391,6
	2132	905,8	budova kina Hvězda (do 2016) 905,8	905,8	100%	kvůli DPH ze stavby	SMM	B	100%	905,8
3319	2112			37,2			KCR		272%	13,7
3322	2111	1 506,7	kulturní památky - SMM kulturní památky - správce R.K.Servis 1 506,7	1 729,8	115%	1 729,8	SMM RKS	A+B	110%	1 572,7
	2132	6 205,4	kulturní památky - SMM kulturní památky - správce R.K.Servis	5 780,9	93%	1 063,7 4 717,3	SMM RKS	A+B	116%	4 992,0
	2212		kulturní památky - SMM kulturní památky - správce R.K.Servis	13,1		13,1	SMM RKS		45%	29,2
	2212		pokuty dle zák.o st.památkové péči	100,0			APR			
3329	2324			1,5			APR			
3341	2111		hlášení místních rozhlasů	9,8		platba vč.DPH	KST	B	101%	9,7
3412	2111	650,0	Zimní stadion UH, s.r.o. 650,0	225,1	35%	přeúčtování výdajů	SMM			
	2132	5 130,9	nemovitost - hala (TJ Sl.Slavie) 130,9 nemovitost - aquapark (Aquapark p.o.) 5 000,0	5 132,0	100%	132,0 5 000,0	OŠS SMM	B B	100%	5 132,0
	2133	3 050,5	Sl.Slavie, I.FCS, p.o.Sport.-In line 50,5 movit.věci v aquaparku (Aquapark p.o.) 3 000,0	3 093,3	101%	51,0 3 042,4	OŠS SMM	B B	100%	3 101,8
	2111	36,3	dětský cyklistický den 36,3	36,3	100%	sponzor	OŠS		58%	62,4
3429	2111	10,4	chata Vyškovec (krátkodob.nájmy) chata Vyškovec (krátkodob.nájmy) 10,4	22,0	212%	do 30.6.2013 od 1.7.2013 22,0	KST SMM	B	88%	25,0
	2329	28,0	tiskopisy na opiáty lékárníkům 28,0	25,7	92%		SSZ		104%	24,6
3612	2111	11 019,9	služby k nájmu - SMM služby k nájmu - správce R.K.Servis 11 019,9	9 994,2	91%	9 994,2	SMM RKS	B B	110%	9 088,7
	2132	18 736,8	čisté nájemné - SMM 590,0 čisté nájemné - správce R.K.Servis 18 146,8	20 641,3	110%	668,6 19 972,7	SMM RKS	A A	99%	20 828,4
	2133	150,0	domovní kotelny (CTZ) 150,0	147,3	98%		SMM	B	50%	294,7
	2322	18,8	pojistné plnění 18,8	18,8	100%		SMM		78%	24,1
	2329		žádosti do pořadníku, kauce - SMM	1 418,6		1 397,1	SMM	A		
	2111	3 263,0	služby k nájmu - SMM 671,0 služby k nájmu - správce R.K.Servis 2 592,0	2 700,6	83%	134,8 2 565,8	SMM RKS	B B	98%	2 750,9
3613	2132	11 870,1	čisté nájemné - SMM čisté nájemné - správce R.K.Servis	12 813,8	108%	3 757,6 9 056,2	SMM RKS	AB AB	82%	15 580,9
	2133			268,5			SMM		103%	261,7
	2212			5,7			SMM		135%	4,3
	2322	2,6	náhrady pojistných událostí 2,6	5,5	211%		SMM		8%	66,3
3631	2132	500,0	sloupy veřejného osvětlení 500,0	580,8	116%		OD	B	100%	580,8
	2322	30,2	pojistné plnění 30,2	39,8	132%		OD		33%	120,3

Paragraf	Položka	2014 ZM 9.12.2013 až 10.změna RM 31.12.2014		Plnění Prosinec	Plán 100%	Poznámka	Správce	DPH Kód	Změna 14 / 13	2013 Prosinec
		Rozpočet	Rozklad							
3631	2324 Přijaté nekapitálové příspěvk	21,8	pojistné plnění (3.osoba)	21,8	21,8	100%	OD		262%	8,4
<b>3632</b>	<b>Pohřebnictví</b>	<b>221,8</b>	<b>kopání, uložení</b>	<b>221,8</b>	<b>287,6</b>	<b>130%</b>	<b>OŽP</b>	<b>A</b>	<b>132%</b>	<b>217,9</b>
3632	2131 Příjmy z pronájmu pozemků	371,1	hrobová místa (HRATES)	371,1	647,2	174%	OŽP	A	141%	459,3
3632	2132 Příjmy z pronájmu ost.nemov	189,2	smuteční síň Mařatice (Habarta)	189,2	206,8	109%	OŽP	B*	108%	191,5
<b>3639</b>	<b>Komunální služby a t</b>	<b>233,9</b>	<b>veřejná soc.zaříz.Hradební</b>	<b>233,9</b>	<b>97,3</b>	<b>42%</b>	<b>SMM</b>	<b>B</b>	<b>126%</b>	<b>77,3</b>
3639	2111 Poskyt. služeb a výr.	233,9	veřejná soc.zaříz.Hradební	233,9	97,3	42%	SMM	B	126%	77,3
3639	2119 Ost.příjmy z vlastní činnosti	1 200,0	věcné břemeno	1 200,0	1 187,5		SMM		111%	1 066,5
3639	2131 Příjmy z pronájmu pozemků	3 115,8	Drobné podnájemy	3 115,8	3 122,8	100%	SMM	B	99%	3 161,3
3639	2212 Sankční platby přijaté od jin				3,8		SMM		87%	4,3
3639	2222 Ost.příjmy z fin.vypořád.přec				8,8		SMM		81%	10,8
3639	2329 Ostatní nedaňové příjmy		podklady na výběr.řízení, kauce pozemky, odvlhčovače vzduchu		11,7		OIN	B	10%	118,5
3639							SMM			
<b>3722</b>	<b>Sběr a svoz komunál</b>	<b>20,0</b>	<b>nedoplatky TDO od r.2002 - poplatek</b>	<b>20,0</b>	<b>20,0</b>	<b>100%</b>	<b>OŽP</b>	<b></b>	<b></b>	<b></b>
3722	2329 Ostatní nedaňové příjmy		nedoplatky TDO od r.2002 - poplatek		20,0	100%	OŽP			
<b>3726</b>	<b>Využív.a znešk.ost.oc</b>	<b>2 924,9</b>	<b>EKOKOM s.r.o. za separaci odpadů</b>	<b>2 924,9</b>	<b>4 117,3</b>	<b>141%</b>	<b>OŽP</b>	<b>A</b>	<b>131%</b>	<b>3 145,7</b>
3726	2329 Ostatní nedaňové příjmy	20,0	likvidace registračních značek	20,0	20,0	100%	OD	B	95%	21,0
<b>3745</b>	<b>Péče o vzhled obcí a</b>	<b>27,9</b>	<b></b>	<b>27,9</b>	<b>27,9</b>	<b>100%</b>	<b>OŽP</b>	<b></b>	<b>80%</b>	<b>34,7</b>
3745	2111 Poskytování služeb a výr.				27,9		OŽP		80%	34,7
3745	2112 Příjmy z prodeje zboží (již na				6,3		OŽP	B	182%	3,5
<b>3769</b>	<b>Ost.správa v ochr.živ</b>	<b>78,5</b>	<b></b>	<b>78,5</b>	<b>78,5</b>	<b>100%</b>	<b>OŽP</b>	<b></b>	<b>151%</b>	<b>52,1</b>
3769	2212 Sankční platby přijaté od jin				78,5		OŽP		151%	52,1
3769	2324 Přijaté nekapitálové příspěvk				5,0		OŽP		125%	4,0
<b>3900</b>	<b>Ost.činn.souvis.se slu</b>	<b>1 953,3</b>	<b>projekt Meziobecní spolupráce</b>	<b>1 953,3</b>	<b>1 856,8</b>	<b>95%</b>	<b>APR</b>	<b></b>	<b></b>	<b></b>
	<b>druhá sk. 3 - Služby pro obyvatelstvo</b>	<b>79 224,4</b>	<b></b>	<b>79 224,4</b>	<b>83 731,3</b>	<b>106%</b>	<b></b>	<b></b>	<b>103%</b>	<b>81 593,3</b>
<b>4399</b>	<b>Ost.zálež.soc.věcí a p</b>	<b>13,5</b>	<b>tiskopisy na opiáty lékárníkům</b>	<b>13,5</b>	<b>13,5</b>	<b>100%</b>	<b>SSZ</b>	<b>A</b>	<b></b>	<b></b>
	<b>druhá sk. 4 - Sociální věci a politika zaměstnanosti</b>	<b>13,5</b>	<b></b>	<b>13,5</b>	<b>13,5</b>	<b>100%</b>	<b></b>	<b></b>	<b>85%</b>	<b>15,8</b>
<b>5311</b>	<b>Bezpečnost a veřejný</b>	<b>1 299,3</b>	<b>pokuty udělené Městskou policií</b>	<b>1 299,3</b>	<b>1 671,8</b>	<b>129%</b>	<b>MP</b>	<b>A</b>	<b>82%</b>	<b>2 050,5</b>
5311	2212 Sankční platby přijaté od jin	1 299,3	pokuty udělené Městskou policií	1 299,3	1 671,8	129%	MP	A	82%	2 050,5
5311	2324 Přijaté nekapitálové příspěvk				11,7		MP			
	<b>druhá sk. 5 - Obrana, bezpečnost a právní ochrana</b>	<b>1 299,3</b>	<b></b>	<b>1 299,3</b>	<b>1 683,4</b>	<b>130%</b>	<b></b>	<b></b>	<b>79%</b>	<b>2 138,3</b>
<b>6112</b>	<b>Zastupitelstva obcí</b>	<b>152,1</b>	<b>úroky z půjček FRB a FŽP</b>	<b>152,1</b>	<b>634,8</b>	<b>417%</b>	<b>EKO</b>	<b>A</b>	<b>157%</b>	<b>405,4</b>
6112	2141 Příjmy z úroků	152,1	úroky z půjček FRB a FŽP	152,1	634,8	417%	EKO	A	157%	405,4
6112	2212 Sankční platby přijaté od jin		Fond sportu		83,4		OŠS	A	1594%	5,2
6112	2321 Přijaté neinvestiční dary	8,3	sbírka na záplavy 2013	8,3	8,3	101%	EKO		298%	2,8
6112	2329 Ostatní nedaňové příjmy jind				2,7		EKO			
<b>6171</b>	<b>Činnost místní správy</b>	<b>252,3</b>	<b>pult centrální ochrany</b>	<b>252,3</b>	<b>330,6</b>	<b>131%</b>	<b>EKO</b>	<b>B</b>	<b>93%</b>	<b>356,5</b>
6171	2111 Poskyt. služeb a výr.	252,3	pult centrální ochrany	252,3	330,6	131%	EKO	B	93%	356,5
6171	2132 Příjmy z pronájmu ost.nemov				21,8		OIK			
6171	2212 Sankční platby přijaté od jin	157,3	sankce PO	157,3	237,6	151%	PO		136%	174,9
6171			pokuty a přestupky OSA				OSA	A		
6171	2310 Příjmy z prodeje neinvest. m				83,8		OIK		1566%	5,4



Paragraf	Položka	2014 ZM 9.12.2013 až 10.změna RM 31.12.2014		Plnění Prosinec	Plán 100%	Poznámka	Správce	DPH Kód	Změna 14 / 13	2013 Prosinec							
		Rozpočet	Rozklad														
6171	2324 Přijaté nekapitálové příspěvk		drobné příjmy	216,2			105,3	EKO	109%	197,7							
6171							srážky ze mzdy	88,2			PO						
6171								1,8			SMM						
6171								17,7			OSA						
6171							2329 Ostatní nedaňové příjmy	různé (např.příspěvky od penz.fondů)			2,3			1,7	EKO A	42%	5,4
6171														ztráty a nálezy	0,5		
6171																	
6310	2141 Příjmy z úroků	608,2	běžný provoz města	546,6	1 394,0	229%	1 332,4	EKO	A	110%	1 267,4						
6310			úroky z půjček - J.D.Production	60,3								vz.záp.5 tis.Kč/měsíc					
6310			- Region Slovácko	0,9									EKO				
6310			- Římskokatolická farn	0,4									EKO				
6310			2142 Př. z podílů na zisku a divid.	3 960,0									dividendy z majetkových účastí	3 960,0	3 962,5	100%	CTZ 1667,4, Hrates 867,1
6310	2324 Přijaté nekapitálové příspěvk	0,1	úroky z dotačního účtu ČNB	0,1	0,1	126%		EKO	A	19%	0,7						
6399	2329 Ostatní nedaňové příjmy jind			4,0				EKO									
6402	2222 Ost.příjmy z fin.vypořád.přec	150,0	DPH za akce min.roku, uplatněné letos	150,0				EKO			950,6						
6402			2229 Ostatní přijaté vratky transfe			1,8			EKO								
6409	2329 Ostatní nedaňové příjmy jind	838,9	omyly k zúčtování		13,7	2%	13,7	EKO	A	143%	9,6						
6409			projekt UH pomáhá (II) dlouhd.nezamě	89,7				rezerva (pol.4116)	APR			A					
6409			soc.sloužby-ochr.dětí: osobní a věcné vý					rezerva (pol.4111)	SSZ			A					
6409			projekt Mosty	749,2				rezerva (pol.4116)	SSZ								
druhá sk. 6 -Všeobecná veřejná správa a služby		6 127,2		6 997,6	114%				66%	10 581,4							
<b>druhá třída 4, seskupení položek 41 - NEINVESTIČNÍ PŘIJATÉ TRANSFERY</b>																	
	4111 Neinvest. přijaté transfery z v	1 443,2	volby - Senát	20,0	1 443,2	100%	20,0	EKO			1 392,4						
			- komunální volby	836,0				KST									
			- Evropský parlament	587,2				KST									
								KST									
	4112 Neinv. přijaté transfery ze st.	42 347,2	příspěvek na výkon státní správy	42 347,2	42 347,2	100%		EKO		100%	42 404,2						

Paragraf	Položka	2014 ZM 9.12.2013 až 10.změna RM 31.12.2014		Plnění Prosinec	Plán 100%	Poznámka	Správce	DPH Kód	Změna 14 / 13	2013 Prosinec
		Rozpočet	Rozklad							
	4116 Ost.neinv.přijaté transfery ze	23 243,6		23 243,6	100%				85%	27 284,7
			Technologické centrum ORP 1 181,3				1 181,3	KST A		
			projekt Odborná praxe pro mládež do 3 622,0				622,1	OIK A		
			projekt Vzdělávejte se pro růst prac.pří 546,4				546,4	PO		
			projekt Vzdělávání zaměstnanců města 961,2				961,2	PO		
			projekt Veřejně prospěšné práce 131,9				131,9	PO		
			MK ČR: Městská památková zóna 1 255,0			čp.293+kaple sv.Šebe	1 255,0	APR A		
			projekt UH pomáhá (II) dlouhd.nezamě 2 417,7				2 417,7	APR A		
			projekt Know how zahraničních samos 431,8				431,8	APR A		
			projekt Zefekt.procesu strat.plánování 343,6				343,6	APR		
			projekt Společně k udržitel.rozvoji 43,2				43,2	APR		
			energetický management 200,0				200,0	SMM		
			MŽP ČR: odborný lesní hospodář 272,2				272,2	OŽP A		
			MŽP ČR: výsadba melioračních dřevin 78,1				78,1	OŽP A		
			MŽP ČR: les.hospodář.plán 2012-2022 112,3				112,3	OŽP		
			DDM 12,8				12,8	OŠS		
			Sl.divadlo 1 325,0				1 325,0	KCR A		
			Knihovna BBB 152,0				152,0	KCR		
			výkon pěstounské péče 1 248,0				1 248,0	SSZ A		
			soc.-právní ochrana dětí 5 316,6			877,8 doplatek 2013	5 316,6	SSZ		
			Senior centrum UH 345,0				345,0	SSZ		
			projekt Mosty 975,8				975,8	SSZ		
			projekt Podpora komunit.plánování soc 907,1				907,1	SSZ		
			projekt Zavádění standardů kvality SPC 4 164,6				4 164,6	SSZ		
			projekt UH E-analýza prevence krimin: 200,0				200,0	MP		
	4121 Neinv. přijaté transfery od ot	220,7	dotace za dojíždějící žáky z ost.obcí	344,7	156%		3,1	OŠS A	29%	1 179,9
			veřejnoprávní smlouvy SSZ 132,0				135,0	SSZ A		
			veřejnoprávní smlouvy OSA 88,7				204,1	OSA A		
	4122 Neinv. přijaté transfery od kr	5 678,1		5 678,0	100%			EKO A	103%	5 497,8
			pro ZŠ UNESCO 523,8				523,8	OŠS		
			pro DDM 63,5				63,5	OŠS		
			BESIP - dětské dopr.hřiště 50,0				50,0	OŠS		
			pro Klub kultury, p.o. 300,0				300,0	KCR		
			pro Městská kina p.o. 115,8				115,8	KCR		
			pro Sl.divadlo p.o. 2 000,0				2 000,0	KCR		
			pro Knihovnu BBB p.o. 2 325,0				2 325,0	KCR		
			na Slovácké slavnosti vína 300,0				300,0	KCR		
	4123 Neinv. přijaté transfery od re	3 097,6	modernizace učeben ZŠ 3 097,6	3 097,6	100%			OIN		
	druhá tř. 4 - a) Přijaté dotace neinvestiční	76 030,4		76 154,4	100%				98%	77 812,5
	<b>BĚŽNÉ PŘÍJMY CELKEM</b>	<b>520 834,3</b>		<b>545 859,2</b>	105%				102%	<b>534 452,2</b>

Paragraf	Položka	2014 ZM 9.12.2013 až 10.změna RM 31.12.2014		Plnění Prosinec	Plán 100%	Poznámka	Správce	DPH Kód	Změna 14 / 13	2013 Prosinec			
		Rozpočet	Rozklad										
<b>druhá třída 5 - BĚZNÉ VÝDAJE</b>													
1011	Zemědělský půdní fo	5169	Nákup ostatních služeb	2,6	ZPF - posudky správ.řízení	2,6		OŽP	A				
1011		5362	Platby daní a poplatků státní	1,8	dočasné odnětí zemědělské půdy	1,8	1,8	101%	OŽP	A	100%	1,8	
1014	Ozdrav. hosp. zvířat,	5139	Nákup materiálu jinde nezařa	80,3	psi - sáčky a známky	80,3	76,3	95%	76,3	EKO	A	168%	45,3
1014		5169	Nákup ostatních služeb	564,9	deratizace, psi a kočky, holubi, ...	564,9	524,3	93%		OŽP	A	93%	564,8
1036	Správa v lesním hosp	5137	Drobný hm.dlouhodobý maje	10,0	Kněžpolský les	10,0			doprav.značky (zákaz vjezdu)	OŽP	A		
1036		5169	Nákup ostatních služeb	356,7	státní dozor (mandátní smlouva)	356,7	230,2	65%	142,3 Lesní hosp.plán 2013-202	OŽP	A	79%	290,4
1036		5171	Opravy a udržování	60,0	Kněžpolský les	60,0	70,0	117%	oprava cesty	OŽP	A		
1036		5191	Zaplacené sankce				0,1		upomínka SVK	OŽP			
1036		5213	Neinv.transfery nefinančním	207,6	Lesní hospodář - Lesy ČR	207,6	237,1	114%		OŽP	A	103%	231,3
1036		5493	Účel.neinv.transfery nepodni	40,9	Lesní hospodář - drobní vlastníci	40,9	35,2	86%		OŽP	A	100%	35,1
1037	Celospol.fce lesů	5139	Nákup materiálu jinde nezařa	34,9	myslivost - plomby, odznaky, ...	34,9	33,5	96%		OŽP	A	104%	32,2
1037		5169	Nákup ostatních služeb		myslivost		15,0			OŽP			
1037		5213	Neinv.transfery nefinančním	103,5	výsadba melioračních dřevin	103,5	78,1	75%	Lesy ČR Strážnice	OŽP	A	139%	56,4
1037		5222	Neinv.transfery občanským s	15,3	myslivost - přehlídky trofejí	15,3				OŽP	A		15,0
<b>druhá sk. 1 - Zemědělství a lesní hospodářství</b>				<b>1 478,5</b>			<b>1 301,5</b>	<b>88%</b>				<b>102%</b>	<b>1 272,2</b>
2141	Vnitřní obchod	5041	Odměny za užití duševního v	138,8	Jarmarky	138,8	127,7	92%		APR			
2141		5139	Nákup materiálu jinde nezařa	10,0	CD, mapy, knihy	10,0	6,9	69%	určeno k propagaci	KCR	A	168%	4,1
2141		5169	Nákup ostatních služeb	1 135,7	veletrhy a výstavy	100,0	1 061,1	93%	určeno k propagaci 50,0	KCR	A	94%	1 131,1
2141					Jarmarky, trhy, Setkávání s podnikateli	1 035,7			30,2 podnikatel.setkái 1 011,1	APR	AB		
2141		5175	Pohoštění	28,6	veletrhy zajišťované KCR	15,0	18,8	66%	určeno k propagaci 10,3	KCR	A	149%	12,6
2141					jarmarky, trhy	13,6			8,4	APR	A		
2141		5229	Ost.neinv.transfery nezisk.a p	2 641,0	Region Slovácko (MIC, ICM)	2 641,0	2 641,0	100%		KCR	A	108%	2 441,0
2143	Cestovní ruch	5021	Ostatní osobní výdaje	10,0	partnerská a spolupr.města - překlady	10,0				KST	A		
2143		5031	Povinné pojistné na soc. zab.	2,5	partnerská a spolupr.města - překlady	2,5				KST	A		
2143		5032	Povinné pojistné na veřejné z	0,9	partnerská a spolupr.města - překlady	0,9				KST	A		
2143		5139	Nákup materiálu jinde nezařa	766,8	propagační materiály	506,8	744,3	97%		KCR	D	123%	604,5
2143					knihy o městě Uh. Hradiště	260,0				KCR			
2143		5156	Pohonné hmoty a maziva		partnerská a spoluprac.města		4,7			KST			
2143		5163	Služby peněžních ústavů		partnerská a spoluprac.města		2,2			KST			
2143		5164	Nájemné				5,4			KCR		281%	1,9
2143		5169	Nákup ostatních služeb	612,1	partnerská a spoluprac.města	40,0	678,5	111%	195,5	KST	A	219%	310,1
2143					cest.ruch,rozhledna, kniha UH	572,1			240 kniha UH 483,0	KCR	A		
2143		5173	Cestovné (tuzemské i zahran	300,0	partnerská a spoluprac.města	300,0	86,1	29%	vč.delegací ze zahraničí	KST	A	128%	67,6
2143		5175	Pohoštění	90,0	partnerská a spoluprac.města	90,0	40,7	45%		KST		71%	57,6
2143		5194	Věcné dary	17,0	partnerská a spoluprac.města	17,0	7,9	46%		KST		106%	7,4

Paragraf	Položka	2014 ZM 9.12.2013 až 10.změna RM 31.12.2014		Plnění Prosinec	Plán 100%	Poznámka	Správce	DPH Kód	Změna 14 / 13	2013 Prosinec
		Rozpočet	Rozklad							
2212 Silnice	5169 Nákup ostatních služeb	1 100,0	běžná a zimní údržba 1 100,0	807,0	73%	807,0	OD	A	35%	2 320,6
2212	5171 Opravy a udržování	6 748,6	běžné opravy a údržba 3 094,5	5 548,0	82%	5 548,0	OD	A	134%	4 146,0
2212			1.máje, J.E.Purkyně, Pod Kopcem 2 704,1				OD	A		
2212			ul.1.máje 950,0				OIN			
2219 Ost.záležit. pozem. k	5139 Nákup materiálu jinde nezař	250,0	parkovací závora a automaty 250,0	206,7	83%	206,7	OD	A	88%	234,0
2219	5169 Nákup ostatních služeb	2 425,0	chodníky,parkoviště,cyklostezky 2 425,0	2 151,7	89%	vč.zimní údržby 2 151,7	OD	A	53%	4 058,8
2219	5171 Opravy a udržování	2 587,9	chodníky,parkoviště,cyklostezky 1 987,9	2 263,5	87%	2 263,5	OD	A	65%	3 498,8
2219			Míkovice: chodník ke hřbitovu 150,0			zdroj MK Míkovice	OD			
2219			chodní Na Dědině - Vésky 450,0			zdroj MK Vésky	OD			
2219	5173 Cestovné (tuzemské i zahrani	19,9	projekt Central Meet BIKE 19,9				APR	A		81,6
2219	5221 Neinv.transfery obecně prosp	5,0	Partnerství o.p.s., vinařské stezky 5,0	10,0	200%	dlouhodobá smlouva	OD	A	200%	5,0
2219	5223 Neinv.transfery církvím a ná	18,0					OD	A		18,0
2219	5429 Ost.náhrady placené obyvate	10,0	spoluúčasti na pojistných událostech 10,0				OD	A		1,0
2219	5909 Ostatní neinvestiční výdaje j			35,8			OD			
2221 Provoz veřejné silniční	5193 Výdaje na dopravní územní c	1 238,0		1 184,0	96%		OŠS	A	100%	1 184,0
2221			dopr.obslužnost - důchodci,škol.bus 1 238,0			důchodci >70let 1 184,0	OD	A		
2221	5323 Neinv.transfery krajům	3 089,5	základní dopravní obslužnost 3 089,5	2 904,2		vč.KORIS	OD	A	163%	1 781,8
2229 Ost.záležitosti v silniční	5139 Nákup materiálu jinde nezař			13,4			OD			
2229	5169 Nákup ostatních služeb		signalizační zařízení	5,1			OD			
2229	5171 Opravy a udržování	601,0	signalizační zařízení 601,0	529,5	88%		OD			
2239 Ost.záležitosti vnitroz	5169 Nákup ostatních služeb	30,0	provoz přístaviště na Moravě 30,0				OD	A		2,6
2310 Pitná voda	5139 Nákup materiálu jinde nezař	50,0	mater. na označení vodovodů 50,0			novela zákona	OŽP			
2310	5171 Opravy a udržování	10,8	studny 10,8				OŽP	A		
2321 Odvádění a čištění oc	5139 Nákup materiálu jinde nezař	50,0	mater. na označení kanalizace 50,0			novela zákona	OŽP			
2321	5151 Studená voda	100,0	provoz městských kašen 100,0	37,1	37%	37,1	OD	A	57%	65,7
2321	5169 Nákup ostatních služeb	600,3	čištění vpustí, kašen apod. 350,0	295,3	49%	201,0	OD	A	101%	291,5
2321			ČOV Vésky a drobná PD na kanalizaci 250,3			200 ČOV Vésky 94,3	OŽP	B		
2321	5171 Opravy a udržování	700,0	dešťové vpustí, kašny 400,0	488,1	70%	476,3	OD	A	72%	673,8
2321			běžný provoz 11,7				OŽP	B		
2321			údržba vodov., kanalizace a ČOV 300,0				OŽP	B		
2333 Úpravy drobných vod	5166 Konzultační, poradenské a p	118,1		3,5	3%		OŽP			
2333	5169 Nákup služeb jinde nezařaze			34,7			OŽP		1582%	2,2
2333	5171 Opravy a udržování		běžný provoz	72,8			OŽP	A	34%	214,9
2369 Ost.správa ve vodním	5169 Nákup ostatních služeb	101,0	vodoprávní úřad - posudky spr.řízení 101,0	51,6	51%	70 aktual.Povod.plánu	OŽP	A	185%	27,9
druhá sk. 2 - Průmyslová a ost. odvětví hospod.		25 606,5		22 067,2	86%				85%	25 941,2

Paragraf	Položka	2014 ZM 9.12.2013 až 10.změna RM 31.12.2014		Plnění Prosinec	Plán 100%	Poznámka	Správce	DPH Kód	Změna 14 / 13	2013 Prosinec
		Rozpočet	Rozklad							
3111 Předškolní zařízení	5166 Konzultační, poradenské a p	27,4	odborné posudky 27,4				OŠS	A		
	3111 5171 Opravy a udržování	100,0	běžné opravy 100,0				OŠS	A		188,1
	3111 5331 Neinvest. přísp. zřízeným pří	3 785,1	přísp. org. MŠ Svatováclavská (9 MŠ)	3 785,1	100%		OŠS	A	74%	5 142,4
	3111		na provoz 3 925,1			3 925,1	OŠS	A		
	3111		ost.(opravy, podíly k projektům,...) -140,0			-150podíl na revit.zal -140,0	OŠS	A		
3113 Základní školy	5136 Knihy, učební pomůcky a tis	7,9	provoz OŠS 7,9	2,0	25%		OŠS	A		
	3113 5137 Drobný hm.dlouhodobý majet		ZŠ - modern.přírodověd.učeben	3 728,1		plán na pol.6121 3 728,1	OŠS	A		
	3113 5166 Konzultační, poradenské a p	58,6	odborné posudky a termoregulace 58,6				OŠS	A		
	3113 5169 Nákup ostatních služeb	439,3	běžný provoz 205,3	616,6	140%	201,9	OŠS	A	200%	308,3
	3113		ZŠ Unesco - PD střecha, fasáda,okna,k	234,0		237,4	OIN	A		
	3113		ZŠ Za Alejí - izolace v kuchyni			177,4	OIN	A		
	3113 5171 Opravy a udržování	8 633,7	běžný provoz 20,3	934,9	11%		OŠS	A	23%	4 043,3
	3113		ZŠ Unesco - budova Komenského nám	8 436,0		934,9	OIN	A		
	3113		ZŠ Za Alejí - izolace v kuchyni	177,4		600 zdroj MK Štěpnic	OIN	A		
	3113 5331 Neinvest. přísp. zřízeným pří	18 774,3	ZŠ Unesco	18 774,3			OŠS	A	85%	21 978,8
	3113		na provoz 4 200,8			4 386,8	OŠS	A		
	3113		ost.(opravy, podíly k projektům,...) 186,0			4 200,8	OŠS	A		
	3113		ZŠ Za Alejí			186,0	OŠS	A		
	3113		na provoz 3 929,5			3 929,5	OŠS	A		
	3113		ZŠ Sportovní			3 929,5	OŠS	A		
	3113		na provoz 3 371,1			3 380,1	OŠS	A		
	3113		ost.(opravy, podíly k projektům,...) 9,0			3 371,1	OŠS	A		
	3113		ZŠ Větrná (vč. MŠ Lomená)			9,0	OŠS	A		
	3113		na provoz 3 988,5			4 032,5	OŠS	A		
	3113		ost.(opravy, podíly k projektům,...) 44,0			3 988,5	OŠS	A		
	3113		ZŠ Mařatice			44,0	OŠS	A		
	3113		na provoz 1 274,9			1 274,9	OŠS	A		
	3113		ZŠ Jarošov (vč. MŠ Jarošov)			1 274,9	OŠS	A		
	3113		na provoz 1 867,5			1 770,5	OŠS	A		
	3113		ost.(opravy, podíly k projektům,...) -97,0			1 867,5	OŠS	A		
	3113					-100podíl na revit.zal -97,0	OŠS	A		
	3113 5336 Neinv. transfery. zřízeným pří	523,8	ZŠ Unesco 523,8	523,8	100%		OŠS	A	43%	1 222,4
3211 Činnost vysokých škol	5332 Neinv.transfery vysokým škol	1 008,5	UTB - cena Salvator (integr.záchr.systém) 19,6	899,6	89%	19,6	KST	A	83%	1 090,0
	3211		UTB - přísp.dle Sml o spolupráci 778,9			880,0	SMM	A		
	3211		VŠB - přísp.dle Sml o spolupráci 210,0				SMM	A		
3299 Ostatní záležitosti vze	5151 Studená voda	113,1	vzdělávací zóna kasárna 113,1	90,6	80%		SMM	B	90%	100,5
	3299 5152 Teplo	446,9	vzdělávací zóna kasárna 446,9	325,1	73%		SMM	B	96%	340,4
	3299 5154 Elektrická energie	450,6	vzdělávací zóna kasárna 450,6	254,3	56%		SMM	B	94%	269,1

Paragraf	Položka	2014 ZM 9.12.2013 až 10.změna RM 31.12.2014		Plnění Prosinec	Plán 100%	Poznámka	Správce	DPH Kód	Změna 14 / 13	2013 Prosinec
		Rozpočet	Rozklad							
3299	5169 Nákup ostatních služeb	3 262,0	zajištění provoz Vzdělávací zóny 2 691,0	3 282,8	101%	činnost EDUHA	SMM	C	91%	3 591,3
3299			mandátní odměna EDUHA 571,0				SMM			
3299	5171 Opravy a udržování	221,3	vzdělávací zóna kasárna 221,3	249,3	113%		SMM	ABC	369%	67,5
3299	5189 Ostatní poskytované zálohy a		EDUHA, s.r.o.- záloha na správu	113,5			SMM		316%	35,9
Oddíl 31 a 32 - Vzdělávání		37 852,5		33 580,1	89%				87%	38 480,5
3311	Divadelní činnost	5164 Nájemné	nájem budovy Sokolů pro Sl.divadlo 497,6	467,8	94%		KCR	A	142%	330,6
3311		5171 Opravy a udržování	oprava budovy pro Sl.divadlo				KCR	B		5,0
3311			Sl.divadlo - rekonstr.kotelny 1 200,0				OIN			
3311		5331 Neinvest. přísp. zřízeným př	Slovácké divadlo	19 727,2	100%		KCR	A	209%	9 431,5
3311			na provoz 19 788,6			19 788,6	KCR	A		
3311			ost.(opravy, podíly k projektům,...) -61,4			-61,4	KCR	A		
3311		5336 Neinv. transfery. zřízeným př	Slovácké divadlo - dotace státu a kraje 3 325,0	3 325,0	100%	zúčtovatelné dotace	KCR		26%	12 560,0
3313	Filmová tvorba, distri	5222 Neinv.transfery občanským s	AČFK - přísp.na LFŠ běžného roku 1 750,0	1 750,0	100%	smlouva o spolupráci	KCR	A	71%	2 450,0
3313		5331 Neinvest. přísp. zřízeným př	Městská kina	5 876,1	100%		KCR	A	100%	5 852,7
3313			na provoz 4 567,9			4 567,9	KCR	A		
3313			na odpisy 402,4			402,4	KCR	A		
3313			ost.(opravy, podíly k projektům,...) 905,8			905,8	KCR	A		
3313		5336 Neinv. transfery. zřízeným př	Městská kina - dotace státu a kraje 115,8	115,8	100%		KCR		116%	100,0
3313		5363 Úhrady sankcí jiným rozpočt	penále za doatci na kino Hvězda 4,4			ROP odpustil	OIN			
3314	Činosti knihovnické	5331 Neinvest. přísp. zřízeným př	Knihovna B.B.Buchlova	11 847,8	100%		KCR	A	102%	11 631,5
3314			na provoz 11 847,8			11 847,8	KCR	A		
3314		5336 Neinv. transfery. zřízeným př	Knihovna BBB - dotace státu a kraje 2 477,0	2 477,0	100%	zúčtovatelné dotace	KCR		107%	2 318,0
3319	Ostatní záležitosti ku	5041 Odměny za užití duševního v	kronika města 40,0	10,0	25%		KCR			
3319		5139 Nákup materiálu jinde nezařa	kronika města 1,9				KCR	A		0,6
3319		5169 Nákup ostatních služeb	kronika a kulturní akce pořádané Měst	315,5	85%		KCR	A	245%	219,3
3319			Slovácké slavnosti 300,0			fa od KK	KCR	A		
3319			Den památek 17,2				APR	A		
3319		5171 Opravy a udržování	oprava majetku v kultuře 4,8				KCR	A		21,6
3319		5172 Programové vybavení	Model města (info kiosky) 40,0	19,5	49%		OIN		186%	10,5
3319		5194 Věcné dary	Den památek 20,0	19,8	99%		APR	A	118%	16,8
3319		5331 Neinvest. přísp. zřízeným př	Klub kultury	14 156,0	100%		KCR	A	90%	15 809,4
3319			na provoz 12 132,9			12 132,9	KCR	A		
3319			na velké jednorázové akce 1 447,1			Sl.slavn.vína, TSTTT, 1 447,1	KCR	A		
3319			ost.(opravy, podíly k projektům,...) 576,0			50 zdroj MK Mí; pror 576,0	KCR	A		
3319		5336 Neinv. transfery. zřízeným př	Klub kultury - dotace státu a kraje 300,0	300,0	100%		KCR	A	100%	300,0
3319		5339 Neinv.transfery cizím přísp.c	Sl.muzeum - manž.Vaculkovi 200,0	200,0	100%		KCR	A		

Paragraf	Položka	2014 ZM 9.12.2013 až 10.změna RM 31.12.2014		Plnění Prosinec	Plán 100%	Poznámka	Správce	DPH Kód	Změna 14 / 13	2013 Prosinec		
		Rozpočet	Rozklad									
3322 Zachov. a obnova kul	5151 Studená voda	350,6	kulturní památky - SMM	412,8	118%		SMM	B	117%	351,8		
			kulturní památky - správce R.K.Servis 350,6			412,8	RKS	B				
	5152 Teplo	367,4	kulturní památky - SMM	275,8	75%		SMM	A	79%	351,0		
			kulturní památky - správce R.K.Servis 367,4			275,8	RKS	A				
	5153 Plyn	293,2	kulturní památky - SMM	278,3	95%		SMM	B	103%	269,8		
			kulturní památky - správce R.K.Servis 293,2			278,3	RKS	B				
	5154 Elektrická energie	260,3	správa nem.- kulturní památky	211,0	81%		SMM	B	52%	404,3		
	5157 Teplá voda		správa nem.- kulturní památky	14,5			SMM	B	133%	10,9		
	5166 Konzultační, poradenské a p			1,2			SMM					
	5169 Nákup ostatních služeb	846,8	kulturní památky - SMM 794,9	908,4	107%		SMM	B	111%	816,7		
			kulturní památky - správce R.K.Servis			777,0	RKS	B				
			kaple sv.Rocha - mandát 50,0			64,5	APR	A				
			věžní hodiny 1,9				OŽP	A				
			obnova fasády domu čp. 293 UH			50,0	OIN					
		obnova kaple sv.Šebestiána			16,9	OIN						
5171 Opravy a udržování	4 929,4	kulturní památky - SMM 1 241,1	4 302,1	87%		SMM	A,C	120%	3 595,1			
		kulturní památky - správce R.K.Servis			734,2	RKS	A,C					
		památníky a boží muka 160,0			116,6	APR	A					
		údržba věžních hodin 10,0				OŽP	A					
		kaple sv.Šebestiána 950,0			933,0	OIN	A					
		budova "U obrů" 2 568,3			2 518,3	OIN						
		program MPZ										
		program MPZ										
5363 Úhrady sankcí jiným rozpočt	23,8	za Jezuitskou kolej 23,8				OIN	A					
3341 Rozhlas a televize	5041 Odměny za užití duševního v	19,2	poplatky OSA za vysílání 19,2	21,3	111%	místní rozhlas	KST	A				
		3341	5137 Drobný hm.dlouhodobý maje	47,2				KST	A	6,6		
	3341	5162 Služby telekomunikací a radi	15,6					KST	A			
	3341	5169 Nákup ostatních služeb	2 479,4	místní rozhlas 5,8	1 713,7	69%		KST	A	125%	1 369,0	
				vysílání TV Slovácko 2 473,6			vz.záp.75tis.Kč/měsíc	KST	A			
	3341	5171 Opravy a udržování	90,0	běžný provoz 90,0	42,0	47%		KST	A	104%	40,5	
3392 Zájmová činnost v ku	5169 Nákup ostatních služeb	19,5	MKZ Míkovice - DP opravy podlah 19,5	19,5	100%		OIN					
		3392	5171 Opravy a udržování	632,0	Místní kulturní zařízení 71,5	613,4	97%	54,6	KCR	A	41%	1 480,1
	3392		MKZ Míkovice - oprava podlah 560,5			360 zdroj MK Míkovici	558,8	OIN	A			
3399 Ost.záležit. kultury, c	5139 Nákup materiálu jinde nezař	7,2	Společenská komise (balící papír, stuh) 5,2	0,9	13%		0,9	KST	A	37%	2,5	
		3399	projekt Otevřené brány 2,0					APR	A			
	3399	5169 Nákup ostatních služeb	75,1	Spol.kom. (písmomalířství, fotodokum 59,3	50,5	67%		37,2	KST	A	316%	15,9
			3399	projekt Otevřené brány 15,8				13,3	APR	A		
	3399	5175 Pohoštění	28,8	Spol.kom. (pohoštění při obřadech) 28,8	28,3	98%			KST	A	126%	22,5
	3399	5192 Poskyt. neinvest. příspěvky a	50,0	projekt Otevřené brány 50,0	50,0	100%	kostel Sv.F.X. a Zvěst.p.Marie	APR	A	100%	50,0	

Paragraf	Položka	2014 ZM 9.12.2013 až 10.změna RM 31.12.2014		Plnění Prosinec	Plán 100%	Poznámka	Správce	DPH Kód	Změna 14 / 13	2013 Prosinec			
		Rozpočet	Rozklad										
3399	5194 Věcné dary	201,8	Spol.kom. (vítání občánků, prvňáčci, j	201,8	156,9	78%		KST	A	67%	232,7		
3399	5492 Dary obyvatelstvu	174,3	vítání občánků	174,3	179,0	103%		KST	A	112%	160,0		
Oddíl 33 - Kultura, církve a sdělovací prostředky		73 127,9			70 107,9	96%				99%	70 525,2		
3412	Sport.zařiz.v maj.obc	5139	Nákup materiálu	59,9	sport.akce - propag.předměty	59,9	50,3	84%		OŠS	A	123%	40,9
3412		5151	Studená voda	650,0	Zimní stadion UH, s.r.o.	650,0	505,1	78%	bude přeúčtováno	SMM			
3412		5169	Nákup ostatních služeb	188,1	propagace sportu a revize majetku	23,1	9,4	5%	9,4	OŠS	A		
3412					Městský sportovní areál - ME2015	165,0			tech.dozor investice o	OIN			
3412		5171	Opravy a udržování	154,4	sportovní zařízení města	154,4				OŠS	A		19,6
3412		5331	Neinvest. přísp. zřízeným při	10 302,3	Sportoviště města UH, p.o.	10 302,3	100%		8 906,4	OŠS	A	99%	10 380,9
3412					na provoz	8 866,4			8 866,4	OŠS	A		
3412					ost.(opravy, podíly k projektům,...)	40,0			40,0	OŠS			
3412					Aquapark, p.o.				1 395,9	OŠS	A		
3412					na provoz	1 395,9			1 395,9	OŠS	A		
3419	Ost.tělovýchovná čin	5137	Drobný hm.dlouhodobý maje	29,9	sportovní akce pořádané MěÚ	29,9				OŠS	A		
3419		5139	Nákup materiálu jinde nezařa	11,2	sportovní akce pořádané MěÚ	11,2	4,5	40%		OŠS	A	155%	2,9
3419		5169	Nákup ostatních služeb	652,7	sportovní akce pořádané MěÚ	652,7	49,7	8%	500 na ME21 2015	OŠS	A	82%	60,7
3419		5175	Pohoštění	3,7	sportovní akce pořádané MěÚ	3,7	0,6	15%		OŠS	A	104%	0,5
3419		5194	Věcné dary	15,9	sportovní akce pořádané MěÚ	15,9	10,2	64%		OŠS	A	33%	30,6
3419		5213	Neinv.transfery nefinančním	2 650,0	1.FC Slovácko a.s.	2 650,0	2 650,0	100%	info:veř.podpora?	OŠS	A	38%	7 000,0
3419		5222	Neinv.transfery občanským s	2 926,0	TJ Slavoj Jarošov	76,0	2 926,0	100%	Smlouva o spolupráci	OŠS	A	3855%	75,9
3419					Slovácké léto v UH	200,0			o.s.Staroměst.šohající	OŠS	A		
3419					FC Slovácko o.s.	2 650,0				OŠS			
3421	Využití volného času	5331	Neinv. přísp.zřízeným přísp.	1 032,6	Dům dětí a mládeže, p.o.	1 032,6	100%			OŠS	A	62%	1 666,1
3421					na provoz	991,3			991,3	OŠS	A		
3421					ost.(opravy, podíly k projektům,...)	41,3			41,3	OŠS	A		
3421		5336	Neinv. transfery. zřízeným při	76,3	Dům dětí a mládeže - dotace státu a kr	76,3	76,2	100%	dot.z fondů města	OŠS		105%	72,3
3429	Ost.zájmová činnost	5137	Drobný hm.dlouhodobý maje	14,2	chata Vyškovec				do 30.6.2013	KST	B		0,8
3429					chata Vyškovec	14,2			od 1.7.2013	SMM	B		
3429		5139	Nákup materiálu jinde nezařa	26,6	chata Vyškovec		2,1	8%	do 30.6.2013	KST	B	136%	1,5
3429					chata Vyškovec	26,6			od 1.7.2013	SMM	B		
3429		5154	Elektrická energie	100,2	chata Vyškovec		25,1	25%	do 30.6.2013	KST	B	57%	43,9
3429					chata Vyškovec	100,2			od 1.7.2013	SMM	B		
3429		5169	Nákup ostatních služeb	5,6	chata Vyškovec		18,8	335%	do 30.6.2013	KST	B	158%	11,9
3429					chata Vyškovec	5,6			od 1.7.2013	SMM	B		
3429		5171	Opravy a udržování	5,7	chata Vyškovec		11,5	202%	do 30.6.2013	KST	B		
3429					chata Vyškovec	5,7			od 1.7.2013	SMM	B		



Paragraf	Položka	2014 ZM 9.12.2013 až 10.změna RM 31.12.2014		Plnění Prosinec	Plán 100%	Poznámka	Správce	DPH Kód	Změna 14 / 13	2013 Prosinec			
		Rozpočet	Rozklad										
3429	5362 Platby daní a poplatků státní	5,4	chata Vyškovec - Daň z nemovitých věcí			do 30.6.2013	KST	A					
3429			chata Vyškovec - Daň z nemovitých vě	5,4		od 1.7.2013	SMM	A					
<b>Oddíl 34 - Tělovýchova a zájmová činnost</b>		<b>18 910,7</b>		<b>17 674,3</b>	<b>93%</b>				<b>91%</b>	<b>19 488,4</b>			
<b>3541</b>	Prev.před drogami, al	5139	Nákup materiálu jinde nezař	28,0	tiskopisy na opiáty lékařníkům	28,0	26,7	95%		SSZ	A	97%	27,5
<b>3612</b>	Bytové hospodářství	5151	Studená voda	3 511,4	běžný provoz - SMM		2 937,4	84%		SMM	B	85%	3 464,3
3612					běžný provoz - správce R.K.Servis	3 511,4	2 937,4			RKS	B		
3612		5152	Teplo	4 689,9	běžný provoz - SMM		3 860,4	82%		SMM	B	84%	4 599,4
3612					běžný provoz - správce R.K.Servis	4 689,9	3 860,4			RKS	B		
3612		5153	Plyn	170,2	běžný provoz - SMM		67,6	40%		SMM	B	42%	160,1
3612					běžný provoz - správce R.K.Servis	170,2	67,6			RKS	B		
3612		5154	Elektrická energie	301,6	běžný provoz - SMM		365,1	121%		SMM	B	68%	539,5
3612					běžný provoz - správce R.K.Servis	301,6	365,1			RKS	B		
3612		5157	Teplá voda	1 383,9	běžný provoz - SMM		1 309,1	95%		SMM	B	92%	1 417,5
3612					běžný provoz - správce R.K.Servis	1 383,9	1 309,1			RKS	B		
3612		5161	Služby pošt	75,1	běžný provoz - SMM		44,3	59%		SMM	A	116%	38,3
3612					běžný provoz - správce R.K.Servis	75,1	44,3			RKS	A		
3612		5163	Služby peněžních ústavů	58,2		58,2				SMM	A		
3612		5164	Nájemné		Pozemkový fond		0,0			SMM	A		
3612		5166	Konzult., poradenské a práv	184,7	znalecké posudky - SMM		305,3	165%		SMM	A	90%	337,9
3612					běžný provoz - správce R.K.Servis	184,7	305,3			RKS	A		
3612		5169	Nákup ostatních služeb	2 843,8	běžný provoz - SMM	1 287,8	2 572,5	90%		SMM	C	86%	2 995,5
3612					běžný provoz - správce R.K.Servis	1 556,0	951,7			RKS	A		
3612		5171	Opravy a udržování	18 758,8	běžný provoz - SMM		15 396,1	82%		SMM	A	114%	13 532,5
3612					běžný provoz - správce R.K.Servis	8 508,8	5 844,9			RKS	A		
3612					Mariánské nám.122	1 000,0	880,1			OIN			
3612					Mariánské nám.123	3 533,7	3 375,9			OIN			
3612					Štěpnická 1257-1260 (okna,balkóny)	4 900,0	4 496,8			OIN			
3612					Louky 517-520 (okna a dveře)	816,3	798,4			OIN			
3612		5192	Poskytnuté neinv.přísp. a ná	590,0	BD Duha - spoluvlastnictví	590,0	594,0	101%		SMM	A	100%	594,3
3612		5361	Nákup kolků	24,7		24,7	7,0	28%		SMM	A	23%	31,0
3612		5362	Platby daní a poplatků státní		daň z prodeje bytového fondu		112,6			SMM	A	30%	377,7
3612		5363	Úhrady sankcí jiným rozpočt		b.d. Malinovského - MF ČR odpustilo		139,5		shodné s příjmy pol.2329	SMM		952%	14,6
3612		5429	Ost.náhrady placené obyvate				1,0			SMM		100%	1,0
<b>3613</b>	Nebytové hospodářst	5151	Studená voda	588,2	běžný provoz - SMM	213,2	479,2	81%	29,5	SMM	B	84%	573,9
3613					běžný provoz - správce R.K.Servis	375,0	449,7			RKS	B		
3613		5152	Teplo	1 794,4	běžný provoz - SMM	661,6	1 327,2	74%	10,1	SMM	B	70%	1 884,8
3613					běžný provoz - správce R.K.Servis	1 132,8	1 317,2		1 317,2	RKS	B		

Paragraf	Položka	2014 ZM 9.12.2013 až 10.změna RM 31.12.2014		Plnění Prosinec	Plán 100%	Poznámka	Správce	DPH Kód	Změna 14 / 13	2013 Prosinec
		Rozpočet	Rozklad							
3613	5153 Plyn	210,8	běžný provoz - SMM	114,7	54%		SMM	B	70%	163,3
3613			běžný provoz - správce R.K.Servis	210,8		114,7	RKS	B		
3613	5154 Elektrická energie	671,0	běžný provoz - SMM	355,5	53%	10,0	SMM	B	58%	614,9
3613			běžný provoz - správce R.K.Servis	373,4		345,4	RKS	B		
3613	5157 Teplá voda	92,4	běžný provoz - SMM	117,3	127%		SMM	B	144%	81,2
3613			běžný provoz - správce R.K.Servis	86,2		117,3	RKS	B		
3613	5166 Konzult., poradenské a právn		běžný provoz - SMM	17,2			SMM	C		
3613			běžný provoz - správce R.K.Servis			17,2	RKS	C		
3613	5169 Nákup ostatních služeb	3 012,3	běžný provoz - SMM	4 387,1	146%	vč.mandát.odměn	SMM	C	103%	4 253,8
3613			běžný provoz - správce R.K.Servis	1 824,0		112,9	RKS	C		
3613			budova Šafaříkova 961			508,2	OIN			
3613	5171 Opravy a udržování	3 030,3	běžný provoz - SMM	3 051,0	101%		SMM	C	159%	1 923,4
3613			běžný provoz - správce R.K.Servis	2 299,8		3 051,0	RKS			
3613			budova Šafaříkova 961	730,5			OIN			
3631	5139 Nákup materiálu jinde nezařa	50,0		40,7	81%		OD	A	97%	42,0
3631	5154 Elektrická energie	3 770,9		3 305,3	88%		OD	A	78%	4 248,8
3631	5162 Služby telekomunikací a radi	30,0					OD	A		
3631	5169 Nákup ostatních služeb	300,0	běžné služby vč. revizí	295,4	98%		OD	A	131%	225,7
3631	5171 Opravy a udržování	2 152,0	běžné opravy a údržba	1 728,1	80%		OD	A	87%	1 988,6
3632	5041 Odměny za užití duševního v	4,0	poplatky OSA	10,6	265%	hudba při obřadech	OŽP			
3632	5137 Drobný hm.dlouhodobý maje	20,0		0,8	4%	*D=pouze smut.sňh	OŽP	D*	86%	1,0
3632	5139 Nákup materiálu jinde nezařa	20,0		23,9	120%		OŽP	D*	325%	7,4
3632	5151 Studená voda	43,1	běžný provoz	38,6	90%	vč. smut.síně Mařatice	OŽP	D*	97%	39,9
3632	5154 Elektrická energie	239,3	běžný provoz	184,0	77%	vč. smut.síně Mařatice	OŽP	D*	71%	260,5
3632	5162 Služby telekomunikací a radi	7,0		6,2	89%		OŽP	D*	100%	6,2
3632	5169 Nákup ostatních služeb	1 631,3	HRATES (mandátní odměna)	1 654,6	101%	1 654,6	OŽP	D*	101%	1 638,1
3632			běžný provoz	76,0			OŽP	D*		
3632	5171 Opravy a udržování	143,6	běžný provoz (vč.smut.síně MA)	135,3	94%		OŽP	D*	54%	252,5
3632			oprava hřbitovních vstupů	30,0			OŽP			
3632	5172 Programové vybavení		evidence na pohřebištích	25,1			OŽP			
3635	5169 Nákup ostatních služeb	30,0	požadavky OIN	30,0	100%		OIN		11%	266,0
3635			územně analytické podklady	30,0		30,0	APR	A		
3635	5332 Neinv.transfery vysokým ško	35,0	dotace za stuii Střelecké stěny v kasár	35,0	86%	Mendelova univerzita	APR	A		
3636	5139 Nákup materiálu jinde nezařa		mapy, studie, rozbor, podklady	0,2			APR			
3636	5166 Konzult., poradenské a právn		mapy, studie, rozbor, podklady	72,6			APR			
3636	5169 Nákup ostatních služeb	773,2	mapy, studie, rozbor, podklady	477,9	62%	skut.pol.5230a5175	APR	A	353%	135,5
3636			urban.soutěž Konverze nemocnice	354,0			APR			

Paragraf	Položka	2014 ZM 9.12.2013 až 10.změna RM 31.12.2014		Plnění Prosinec	Plán 100%	Poznámka	Správce	DPH Kód	Změna 14 / 13	2013 Prosinec
		Rozpočet	Rozklad							
3636	5175 Pohoštění		urban.soutěž Konverze nemocnice	10,3		plán pol.5169	APR			
3636	5230 Neinv.nedotační transfery po		urban.soutěž Konverze nemocnice	200,0		plán pol.5169	APR			
3636	5494 Neinv.transfery obyvatelstvu			40,0			APR			
<b>3639</b>	<b>Komunální služby a t</b>						APR	A		
3639	5011 Platy zaměstnanců v pracovn						APR	A		
3639	5137 Drobný hm.dlouhodobý maje	12,4	rozšíření graf.inform.systému v ulicích 12,4				APR	A		
3639	5139 Nákup materiálu jinde nezařa	121,8	Místní agenda 21	17,9	15%		APR	A	16%	108,3
3639			veřejné soc.zařiz.Hradební 121,8				SMM	B		
3639	5151 Studená voda	448,2	běžný provoz (kasárna, soc.zař.Hradební 448,2	258,5	58%		SMM	AB	100%	259,7
3639	5154 Elektrická energie	100,3	běžný provoz (kasárna, soc.zař.Hradební 100,3	5,8	6%		SMM	AB	92%	6,3
3639	5164 Nájemné	10,8	železniční lávka přes Moravu 10,8	15,8	146%		SMM	A	80%	19,6
3639	5165 Nájemné za půdu	28,0	pozemky Zelný Trh a České dráhy 28,0	24,0	86%		SMM	A	100%	24,0
3639	5166 Konzult., poradenské a právn	1 260,1	studie,záměry,posudky,energ.audity bu 332,7	597,9	47%		OIN	A	103%	579,9
3639			rozvoj.progr.,analýzy,studie,... 356,0			k rozhodování	APR	A		
3639			znal.posudky,advokát.kancelář 561,6				SMM	A		
3639			znalecké posudky staveb.odboru 9,8				SO	A		
3639	5167 Služby školení a vzdělávání	5,7	Místní agenda 21 5,7				APR	A		
3639	5169 Nákup ostatních služeb	2 538,0	geom.plány,posudky,inzerce,veř.soc.za 1 706,5	2 132,9	84%		SMM	A	61%	3 473,3
3639			Jednotná digitální mapa ZK 94,2				OIK	A		
3639			drobné studie 124,9				APR	A		
3639			výběr.řízení a zakázky, PD,průzkumy,g 458,5				OIN	AB		
3639			řešení mim.situací - nařízení demolíc, . 153,9				SO	A		
3639	5171 Opravy a udržování	623,5	central.správa majetku 516,3	566,5	91%		SMM	AB	163%	347,3
3639			běžná údržba ve správě OIN 107,2				OIN	AB		
3639	5179 Ostatní nákupy jinde nezařaz	157,8	projekt Zefekt.procesu strat.plánování 157,8				APR			
3639	5192 Poskyt. neinvest. příspěvky a			8,1			SMM			
3639	5361 Nákup kolků	18,9	Výpisy z LV 18,9	7,0	37%		SMM	A	33%	21,0
3639	5362 Platby daní a poplatků státní	903,5	daň z převodu nem.+daň z nem.mimo l 657,7	911,3	101%	mimo bytových domů	SMM	A	129%	705,7
3639			poplatky 245,8				SMM	A		
3639	5363 Úhrady sankcí jiným rozpočt			2,1			SMM			
3639	5429 Ost.náhrady placené obyvate	52,6					SMM			
3639			náhrady za zábor zem.půdy při stavebn 52,6				OIN	A		
<b>Oddíl 36 - bydlení, Komunální služby a územní rozvoj jinde</b>		<b>57 550,7</b>		<b>50 445,2</b>	<b>88%</b>				<b>96%</b>	<b>52 301,4</b>
<b>3716</b>	<b>Monitoring ochrany c</b>	5,0	informační panel na hl.křižovatce 5,0				OŽP	A		
<b>3719</b>	<b>Ost.činn. k ochraně o</b>		Hobas - vratka pokuty z r.2008				OŽP	A		150,0
<b>3721</b>	<b>Sběr a svoz nebezpeč</b>	247,4	sběr a svoz nebezpečných odpadů 247,4	123,2	50%		OŽP	A	131%	94,4
3721			kontaminovaný odpad				OIN			

Paragraf	Položka	2014 ZM 9.12.2013 až 10.změna RM 31.12.2014		Plnění Prosinec	Plán 100%	Poznámka	Správce	DPH Kód	Změna 14 / 13	2013 Prosinec			
		Rozpočet	Rozklad										
3722	Sběr a svoz komunálu	5164	Nájemné	690,2	popelnice pro obyvatele a kontejnery	690,2	679,0	98%		OŽP	A	100%	680,4
3722	5169	Nákup ostatních služeb	14 728,7	domovní odpad, svoz a likvidace	12 207,8	13 492,7	92%	služby OTR	10 798,1	OŽP	A	101%	13 316,7
3722				ostatní úklid města	2 520,9				2 694,6	OŽP	A		
3726	Využívání a zneškod.	5164	Nájemné	687,2	kontejnery na ost.odpad obyvatelstva	687,2	829,4	121%		OŽP	A	100%	831,3
3726	5166	Konzultační, poradenské a p					41,0			OŽP			
3726	5169	Nákup ostatních služeb	5 377,0	papír,sklo,plast,dřevo,bioodpad	5 377,0	5 001,7	93%	vč.třídění ve Sběrných surovinác		OŽP	A	103%	4 841,6
3726	5171	Opravy a udržování	200,0	opravy kontejnerových stání	200,0	212,9	106%			OŽP		427%	49,8
3729	Ostatní nakládání s o	5169	Nákup ostatních služeb	204,0	černé skládky	154,0	151,9	74%	151,9	OŽP	A	96%	159,0
3729					stavební dvůr Za Tratí	50,0				OD	A		
3729	5171	Opravy a udržování	20,0	stavební dvůr Za Tratí	20,0					OD	A		
3732	Dekont.půd a čištění	5169	Nákup ostatních služeb	97,6	ekolog.havárie	97,6				OŽP	A		
3741	Ochrana druhů a stan	5139	Nákup materiálu jinde nezařa	5,1		5,1				OŽP	A		
3741		5169	Nákup ostatních služeb	74,4	revital.krajiny a ochr.památ.stromů	74,4	75,9	102%		OŽP	A	72%	105,1
3741		5192	Poskyt. neinvest. příspěvky a	28,4	náhrady za uložená opatření	28,4			z.č.194/1992 Sb.	OŽP	A		
3745	Péče o vzhled obcí a	5137	Drobný hm.dlouhodobý maje	374,0	projekt Společně k udržitel.rozvoji		484,4	130%		APR		1468%	33,0
3745					městský mobiliář - nábf.Moravy	210,0			484,4	OŽP			
3745					mobiliář Štěpnice	114,0			zdroj MK Štěpnice	OŽP			
3745					odpadkové koše a lavičky Míkovice	50,0			zdroj MK Míkovice	OŽP			
3745		5139	Nákup materiálu jinde nezařa	457,1	výsadba letniček	456,8	446,0	98%	446,0	OŽP		340%	131,1
3745					projekt Společně k udržitel.rozvoji	0,3				APR			
3745		5163	Služby peněžních ústavů	1,6	projekt Společně k udržitel.rozvoji	1,6				APR	A		
3745		5166	Konzultační, poradenské a p	40,0	Štěpnice - PD sportovní hřiště	40,0			zdroj MK Štěpnice	OŽP			
3745		5169	Nákup ostatních služeb	17 697,4	čištění,sečení,odpadk.koše,dětská hřišt	14 160,0	17 422,3	98%	14 177,6	OŽP	A	106%	16 430,0
3745					projekt Společně k udržitel.rozvoji	62,4			42,3	APR	A		
3745					strojní čištění města	3 475,0			3 202,4	OD	A		
3745		5171	Opravy a udržování	1 047,6	stromy,keře,záhony,zeleň,mobiliář,děts	427,6	506,6	48%		OŽP	A	95%	532,1
2745					dětská hřiště, zeleň Palackého nám.	620,0				OŽP	A		
3745		5175	Pohoštění	0,5	projekt Společně k udržitel.rozvoji	0,5				APR	A		2,8
3745		5221	Neinv.transfery obecně prosp	888,0	o.p.s. Park Rochus	861,9	943,8	106%		APR	A	72%	1 307,7
3745					projekt Společně k udržitel.rozvoji	26,1				APR	A		
3792	Ekologická výchova	5169	Nákup ostatních služeb	130,4	Den Země a Stromů, propag.materiály	130,4	127,2	98%		OŽP	A	197%	64,7
3900	Ost.činn.souvis.se slu	5137	Drobný hm.dlouhodobý maje	5,0	projekt Meziobecní spolupráce	5,0				APR	A		
3900		5169	Nákup ostatních služeb	10,0	projekt Meziobecní spolupráce	10,0				APR	A		
3900		5173	Cestovné (tuzemské i zahran	10,0	projekt Meziobecní spolupráce	10,0				APR	A		
3900		5175	Pohoštění	25,0	projekt Meziobecní spolupráce	25,0	0,1	1%		APR	A		
Oddíl 37 - Ochrana životního prostředí				43 051,6			40 538,1	94%				105%	38 729,6
druhá sk. 3 - Služby pro obyvatelstvo				230 493,4			212 345,7	92%				97%	219 525,1

Paragraf	Položka	2014 ZM 9.12.2013 až 10.změna RM 31.12.2014		Plnění Prosinec	Plán 100%	Poznámka	Správce	DPH Kód	Změna 14 / 13	2013 Prosinec			
		Rozpočet	Rozklad										
4136	Dávky péstounské pé	5136	Knihy, učební pomůcky a tis	0,7	služby péstounské péče	0,7	0,5	72%		SSZ	A		
4136		5137	Drobný hm.dlouhodobý maje	40,0	služby péstounské péče	40,0	25,4	64%		SSZ	A		
4136		5139	Nákup materiálu jinde nezařa		služby péstounské péče		0,3			SSZ	A		
4136		5167	Služby školení a vzdělávání	5,0	služby péstounské péče	5,0	4,7	94%		SSZ	A		
4136		5169	Nákup ostatních služeb	857,7	služby péstounské péče	857,7	106,4	12%		SSZ	A	117%	91,3
4136		5175	Pohoštění	5,0	služby péstounské péče	5,0	1,8	37%		SSZ	A	272%	0,7
4319	Ost.výdaje souvis.se	5169	Nákup ostatních služeb	30,0	Signál v tísni	30,0	23,4	78%		SSZ	A	145%	16,1
4319		5175	Pohoštění	14,2	pro děti z DD a ústavů a vězně	14,2	14,0	99%		SSZ	A	115%	12,2
4319		5222	Neinv.transfery občanským s	546,7	Charita - na bytovnu ul.Průmyslová	546,7	546,7	100%		SSZ	A	100%	546,7
4333	Domovy-penzióny pr	5221	Neinv.transfery obecně prosp	897,6	o.p.s. Petrklič- matky s dětmi v nouzi	897,6	897,6	100%		SSZ	A	102%	883,9
4349	Soc.péče a pomoc ost	5136	Knihy, učební pomůcky a tis	8,0	projekt Zavádění standardů kvality SPC	8,0	19,7	247%		SSZ			
4349		5137	Drobný hm.dlouhodobý maje	609,3	projekt soc.služeb na Uherskohradišts	2,3	585,6	96%		SSZ		766%	76,5
4349		5139	Nákup materiálu jinde nezařa	211,0	projekt UH pomáhá (II) dlouhd.nezamě	110,0	157,3	75%	110,4	APR		380%	41,4
4349					projekt Mosty	30,0			1,2	SSZ			
4349					projekt Podpora komunit.plánování soc	11,0			5,1	SSZ			
4349					projekt Zavádění standardů kvality SPC	60,0			40,5	SSZ			
4349		5161	Služby pošt	0,5	projekt Podpora komunit.plánování soc	0,5	0,1	27%		SSZ			
4349		5162	Služby telekomunikací a radí	21,1	projekt Podpora komunit.plánování soc	7,1	9,0	43%		SSZ		679%	1,3
4349					projekt Zavádění standardů kvality SPC	15,0				SSZ			
4349		5163	Služby peněžních ústavů	2,7	projekt Podpora komunit.plánování soc	2,7				SSZ	A		
4349		5167	Služby školení a vzdělávání	236,5	projekt Mosty	20,0	225,0	95%	21,7	SSZ	A	12395%	1,8
4349					projekt Podpora komunit.plánování soc	33,5			33,5	SSZ			
4349					projekt Zavádění standardů kvality SPC	183,0			169,8	SSZ			
4349		5169	Nákup ostatních služeb	1 293,6	projekt UH pomáhá (II) dlouhd.nezamě	40,6	932,6	72%	40,7	APR	A	533%	175,0
4349					projekt Mosty	528,9			591,4	SSZ	A		
4349					projekt Podpora komunit.plánování soc	265,2			224,2	SSZ	A		
4349					projekt Zavádění standardů kvality SPC	458,9			76,3	SSZ	A		
4349		5173	Cestovné (tuzemské i zahan	20,0	projekt UH pomáhá (II) dlouhd.nezamě	20,0	28,5	143%		APR		94%	30,2
4349		5175	Pohoštění	71,6	projekt soc.služeb na Uherskohradišts	8,0	20,6	29%		SSZ	A	110%	18,8
4349					projekt Podpora komunit.plánování soc	8,0				SSZ	A		
4349					projekt Zavádění standardů kvality SPC	15,0				SSZ	A		
4349					projekt Mosty	40,6				SSZ	A		
4349		5212	Neinv.transfery podnik.subje	111,6	projekt UH pomáhá (II) dlouhd.nezamě	111,6	115,6			APR	A	163%	70,8
4349		5213	Neinv.transfery nefinančním	744,2	projekt UH pomáhá (II) dlouhd.nezamě	744,2	744,2			APR	A	65%	1 138,5

Paragraf	Položka	2014 ZM 9.12.2013 až 10.změna RM 31.12.2014		Plnění Prosinec	Plán 100%	Poznámka	Správce	DPH Kód	Změna 14 / 13	2013 Prosinec
		Rozpočet	Rozklad							
4349	5222 Neinv.transfery občanským s	980,2	projekt Mosty 908,2	951,4		879,4	SSZ	A	78%	1 221,3
4349			projekt UH pomáhá (II) dlouhd.nezamě 72,0			72,0	APR	A		
4349	5223 Neinv.transfery církvím a ná		projekt UH pomáhá (II) dlouhd.nezamě	-8,6			APR	A	-3%	308,4
4349	5321 Neinv.transfery obcím	72,0	projekt UH pomáhá (II) dlouhd.nezamě 72,0	71,8			APR	A		24,0
4349	5329 Ost.neinv.dotace veř.rozp.úze	12,0	projekt UH pomáhá (II) dlouhd.nezamě 12,0	12,0			APR	A		84,0
4349	5331 Neinvest. přísp. zřízeným pří		projekt UH pomáhá (II) dlouhd.nezamě	60,0			APR	A		36,0
4349	5336 Neinv. transfery. zřízeným pří	60,0	projekt UH pomáhá (II) dlouhd.nezamě 60,0			Senior centrum	APR	A		
4349	5339 Neinv.transfery cizím přísp.o	108,0	projekt UH pomáhá (II) dlouhd.nezamě 108,0	105,0			APR	A		77,1
4349	5363 Úhrady sankcí jiným rozpočt	0,9	projekt UH pomáhá (II) dlouhd.nezamě 0,9	0,9			APR	A		
4357 Domovy	5331 Neinvest. přísp. zřízeným pří	1 871,4	Senior centrum UH, p.o.	1 780,2	95%		SSZ	A	93%	1 912,3
4357			<i>na provoz</i> 1 871,4			1 780,2	SSZ	A		
4357	5336 Neinv. transfery. zřízeným pří	345,0	Senior Centrum - dotace státu a kraje 345,0	345,0	100%		SSZ	A	163%	212,0
4359 Ost.služby a činn.v ob	5169 Nákup ostatních služeb	35,0	opatrovnictví nesvéprávných osob 35,0				SSZ	A		
4379 Ost.služ.a činn.v obl.	5162 Služby telekomunikací a radi	10,0	Linka SOS 10,0	6,7			SSZ	A		8,3
druhá sk. 4 - Sociální věci a politika zaměstnanosti		9 221,5		7 783,6	84%				111%	7 012,3
5299 Ost.záležit.civilní příj	5134 Prádlo, oděv, obuv	38,2	krizový štáb a sklad CO 38,2	22,1	58%		KST	A	1111%	2,0
5299	5137 Drobný hm.dlouhodobý maje	35,8	vybavení skladu (lehátka, deky,...) 35,8	34,2	95%		KST	A		
5299	5139 Nákup materiálu jinde nezařa		sklad CO	0,3			KST	A		
5299	5153 Plyn	42,5	sklad CO 42,5				KST	A		18,6
5299	5154 Elektrická energie	14,3	kryt CO v kině Hvězda 14,3	1,1	8%		KST	A	7936%	0,0
5299	5167 Služby školení a vzdělávání	14,2	protipovodňová činnost 14,2				OŽP	A		
5299	5169 Nákup ostatních služeb	3,3	uskladnění materiálu CO 3,3	6,9	209%	6,9	KST	A	204%	3,4
5299	5171 Opravy a udržování	10,9	kryt CO v kině Hvězda 10,9				KST	A		
5311 Bezpečnost a veřejný	5011 Platy zaměstnanců v pracovn	9 062,6	28 zaměstnanců (tabulk.) vč. stálé služ 9 062,6	8 469,2	93%		MP	A	100%	8 495,0
5311	5021 Ostatní osobní výdaje	18,0		18,0			MP	A		
5311	5031 Povinné pojistné na soc. zab.	2 270,2		2 126,1	94%		MP	A	100%	2 128,7
5311	5032 Povinné pojistné na veřejné z	817,3		765,4	94%		MP	A	100%	766,3
5311	5038 Povinné pojistné na úrazové	38,2					MP	A		
5311	5132 Ochranné pomůcky	15,6		9,7	62%		MP	A	85%	11,4
5311	5134 Prádlo	207,6	výstroj pro nové strážníky a obměna oř 207,6	203,4	98%		MP	A	107%	189,6
5311	5136 Knihy	1,0		0,9	92%		MP	A	118%	0,8
5311	5137 Drobný hm.dlouhodobý maje	104,5	běžné požadavky 104,5	9,2	9%	9,2	MP	A	10%	95,1
5311	5139 Nákup materiálu jinde nezařa	116,1		73,6	63%		MP	A	96%	76,5
5311	5154 Elektrická energie	9,6	Městský kamerový systém 9,6	3,6	38%		MP	A	56%	6,5
5311	5156 Pohonné hmoty a maziva	193,3	provoz 3 služebních automobilů 193,3	219,7	114%		MP	A	108%	204,1
5311	5161 Služby pošt	1,2		1,2			MP	A		

Paragraf	Položka	2014 ZM 9.12.2013 až 10.změna RM 31.12.2014		Plnění Prosinec	Plán 100%	Poznámka	Správce	DPH Kód	Změna 14 / 13	2013 Prosinec
		Rozpočet	Rozklad							
5311	5162 Služby telekomunikací a radi	60,0	60,0	25,5	43%		OIK	A	91%	28,1
5311	5163 Služby peněžních ústavů	57,2	pojištění - odpovědnost za škodu	57,2	41,6	73%	MP	A	96%	43,5
5311	5164 Nájemné	202,8	měření rychlosti vozidel apod.	202,8	190,1	94%	MP	A	111%	170,7
5311	5166 Konzultační, poradenské a pr	2,8		2,8			MP	A		
5311	5167 Služby školení a vzdělávání	35,3	kurz pro nové strážníky a seminář vedc	35,3	5,8	16%	MP	A	38%	15,2
5311	5169 Nákup ostatních služeb	187,2	TKO, střelnice, úklid, ...	187,2	61,7	33%	MP	A	71%	86,5
5311	5171 Opravy a udržování	176,8		176,8	151,7	86%	MP	A	140%	108,0
5311	5173 Cestovné (tuzemské i zahrani	6,4		6,4	0,1	2%	MP	A	33%	0,4
5311	5179 Ostatní nákupy jinde nezařaz	6,8		6,8	6,6	97%	MP	A		
5311	5361 Nákup kolků	8,0		8,0	6,4	80%	MP	A	149%	4,3
5311	5362 Daně a poplatky	2,2		2,2			MP	A		
5311	5424 Náhrady mezd v době nemoc	136,2	nemocenské dávky za 1.-14.den	136,2			PO	A		
5512	Požární ochr.- dobrov				3,2		KST	A		
5512	5019 Ostatní platy		Jednotky SDH							
5512	5021 Ostatní osobní výdaje	160,0	Jednotky SDH	160,0			KST	A		
5512	5031 Povinné pojistné na soc. zab.	40,0	Jednotky SDH	40,0			KST	A		
5512	5032 Povinné pojistné na veřejné z	14,4	Jednotky SDH	14,4			KST	A		
5512	5132 Ochranné pomůcky	51,3		51,3	51,3	100%	KST	A		
5512	5134 Prádlo, oděv, obuv	15,5		15,5	8,5	55%	KST	A		
5512	5137 Drobný hm.dlouhodobý majet	32,4		32,4	32,0	99%	KST	A	61%	52,2
5512	5139 Nákup materiálu jinde nezařa	53,0		53,0	49,9	94%	KST	A	143%	34,9
5512	5151 Studená voda	7,4		7,4	9,6	130%	KST	A	122%	7,9
5512	5153 Plyn	72,6		72,6	57,3	79%	KST	A	70%	81,8
5512	5154 Elektrická energie	85,5		85,5	33,6	39%	KST	A	40%	83,0
5512	5156 PHM	35,7		35,7	32,6	91%	KST	A	84%	38,6
5512	5164 Nájemné	0,9		0,9	0,4	49%	KST	A	101%	0,4
5512	5169 Nákup ostatních služeb	44,6		44,6	46,1	103%	KST	A	115%	40,1
5512	5171 Opravy a udržování	85,0	běžný provoz	85,0	68,5	81%	68,5 KST	A	79%	86,6
5512	5175 Pohoštění	10,2	JSDH - pitný režim	10,2			KST	A		
5512	5222 Neinv.transfery občanským s	25,3	na slavnost.přiležitosti SDH	4,4	20,9	83%	KST	A	100%	20,9
5512			SDH Věsky - O pohár starosty města	20,9			KST	A		
5599	Ost.záležit.požární oc									
	5169 Nákup ostatních služeb	153,3	řešení mimoř.sit.ve spolupr.s jinými or	153,3			KST	A		
druhá sk. 5 - Bezpečnost státu a právní ochrana		14 783,2		12 848,8	87%				100%	12 901,3
6112	Zastupitelstva obcí									
6112	5019 Ostatní platy	60,0	náhrada ušlého výdětku	6,0	69,5	116%	69,5 PO	A	163%	42,5
6112			náhrady neuv.členům ZM (OSVČ)	54,0			KST	A		
6112	5021 Ostatní osobní výdaje	1 644,0	komise a výbory	1 510,0	666,5	41%	666,5 PO	A	84%	792,7
6112			komise a výbory - pracovní cesty v záj	134,0			KST	A		

Paragraf	Položka	2014 ZM 9.12.2013 až 10.změna RM 31.12.2014		Plnění Prosinec	Plán 100%	Poznámka	Správce	DPH Kód	Změna 14 / 13	2013 Prosinec
		Rozpočet	Rozklad							
6112	5023 Odměny členů zastupitelstev	4 178,5	členové zastupitelstva 3 071,0	3 973,7	95%		PO	A	126%	3 159,2
6112			odměna při skončení fčního období 1 107,5			uvolněným členům ZM	PO	A		
6112	5029 Ostatní platby za provedenou	137,7	refundace mzdy zastupitele města 137,7				PO	A		
6112	5031 Povinné pojistné na soc. zab.	1 463,2	1 463,2	672,0	46%		PO	A	392%	171,2
6112	5032 Povinné pojistné na veřejné z	515,0	515,0	315,9	61%		PO	A	85%	372,2
6112	5039 Ost.povinné pojistné plac. za	49,6	refundace mzdy zastupitele města 49,6				PO	A		
6112	5041 Odměny za užití duševního v	400,0	ceny města (Sportovci,Cena UH,V.Bou 400,0	151,7	38%	300 soutěž Vyznam.starosty	KST			
6112	5162 Služby telekomunikací a radi	187,3	provoz 4 mobilních telefonů vedení 187,3	48,3	26%		OIK	A	50%	96,3
6112	5163 Služby peněžních ústavů	14,4	pojištění odpovědnosti a zahr.cest 14,4	15,2	105%		KST	A	90%	16,9
6112	5167 Služby školení a vzdělávání	57,3	57,3	34,7	61%		KST	A	188%	18,4
6112	5169 Nákup ostatních služeb	240,7	společenské akce města, výjezd.zasedáí 240,7	205,2	85%		KST	A	129%	158,9
6112	5173 Cestovné (tuzemské i zahran	222,5	akce města, členové ZM 222,5	113,5	51%		KST	A	151%	75,2
6112	5175 Pohoštění	541,4	akce města, činnost ZM a RM 421,2	379,6	70%	276,9	KST	A	89%	425,6
6112			uvolnění členové ZM 90,7			86,1	KST	A		
6112			komise a výbory 29,5			16,6				
6112	5176 Účast.popl.na konference	37,5	37,5	11,8	31%		KST	A	72%	16,3
6112	5179 Ostatní nákupy jinde nezařaz	110,5	ošatné 110,5	107,1	97%		KST	A	180%	59,5
6112	5194 Věcné dary	272,5	přijetí, tomboly, vstup.ples apod. 199,0	306,4	112%		KST	A	62%	496,1
6112			pracovní cesty - osoby v zájmu města 56,0			ne člen ZM nebo zaměstnec	KST	A		
6112			záplavy 2013 - obec Putim 17,5			motorová pila	KST	A		
6112	5212 Neinv.transfery podnik.subje		Dotace a dary v kompet. RM/ZM	20,0		plán na pol.5222	EKO			
6112	5213 Neinv.transfery podnik.subje		Dotace a dary v kompet. RM/ZM	100,0		plán na pol.5222 70,0	EKO	A	667%	15,0
6112			Fond cestovního ruchu			plán na pol.5222 30,0	KCR			
6112	5221 Neinv.transfery obecně prosp		Dotace a dary v kompet. RM/ZM	160,0		plán na pol.5222 10,0	EKO		2518%	6,4
6112			Fond sociální pomoci a prevence			plán na pol.5222 150,0	SSZ			
6112	5222 Neinv.transfery občanským s	6 963,2	Dotace a dary v kompetenci RM 140,6	6 020,4	86%	70,0	EKO	A	100%	5 994,4
6112			Dotace a dary v kompetenci ZM 185,0				EKO	A		
6112			Fond obnovy historické architektury 433,9			250,0	APR	A		
6112			Fond životního prostředí 106,5			105,9	OŽP	A		
6112			Fond mládeže a vzdělávání 78,4			71,0	OŠS	A		
6112			Fond sportu 3 791,9			3 773,9	OŠS	A		
6112			Fond kultury 523,5			473,5	KCR	A		
6112			Fond cestovního ruchu 109,3			79,8	KCR	A		
6112			Fond sociální pomoci a prevence 1 594,1			1 111,3	SSZ	A		



Paragraf	Položka	2014 ZM 9.12.2013 až 10.změna RM 31.12.2014		Plnění Prosinec	Plán 100%	Poznámka	Správce	DPH Kód	Změna 14 / 13	2013 Prosinec
		Rozpočet	Rozklad							
6112	5223 Neinv.transfery církvím a ná		Dotace a dary v kompet. RM/ZM	350,0			EKO		500%	70,0
6112			Fond sportu a Fond mládeže a vzdělávání			4,0	OŠS			
6112			Fond kultury a Fond cestovního ruchu			10,0	KCR			
6112			Fond sociální pomoci a prevence			336,0	SSZ			
6112	5229 Ost.neinv.transfery nezisk.a p	329,5	Členské příspěvky města:	336,4	102%	mimo svazky obcí	317,0	KST	103%	326,3
6112			<i>Svaz měst a obcí ČR</i> 51,1				KST	A		
6112			<i>SHS ČMS (úhrada do 31.3.)</i> 25,5				KST	A		
6112			<i>Region Slovácko (6 Kč/obyv. termín</i> 153,5				KST	A		
6112			<i>Kolekt.člen.ve sdruž.hasičů Čech,Mo</i> 25,5				KST	A		
6112			<i>Český institut interních auditorů</i> 3,0				KST	A		
6112			<i>sdružení tajemníků MěÚ</i> 1,5				KST	A		
6112			<i>člen Programu Zdravé město</i> 50,0				KST	A		
6112			<i>člen Asociace měst pro cyklisty</i> 10,0				KST	A		
6112			Dotace a dary v kompet.RM/ZM			plán na pol.5222	10,0	EKO	A	
6112			Česká komora autorizovaných architekt	6,0			6,0	APR	A	
6112			Česká komora autorizovaných inženýrů	3,0			3,0	OIN	A	
6112			Sdružení pro rozvoj veřejného osvětlen	0,4			0,4	OD	A	
6112	5329 Ost.neinv.dotace veř.rozp.úzá	185,3	Přísp. na členství ve sdruženích	202,6	109%	svazky obcí	184,4	KST	102%	199,6
6112			<i>Mikroregion Dolní Poolšaví</i> 57,6				KST			
6112			<i>Sdružení obcí pro rozvoj Bařova kan</i> 127,7				KST			
6112			Fond cestovního ruchu				18,2	KCR		
6112	5339 Neinv.transfery cizím přísp.c		Dotace a dary v kompet. RM/ZM	38,0		plán na pol.5222		EKO	190%	20,0
6112	5424 Náhrady mezd v době nemoc	72,1	nemocenské dávky za 1.-14.den	72,1				PO	A	
6112	5492 Dary obyvatelstvu	20,0	komise a výbory (nečlenové ZM)	20,0	100%		20,0	KST	A	100%
6112	5531 Peněžní dary do zahraničí		dar dětskému domovu Mayen	20,0		plán na pol.5222		EKO		
6112	5624 Neinv.půjč.prostř.společenst		Půjčky z FRB	1 000,0		společenství vlastníků		EKO	A	
6112	5660 Neinvest.půjčené prostředky	9 428,1	Půjčky z FRB	9 428,1	77%	fyzické osoby		EKO	A	258%
6114	Volby do Parlamentu		volby do PSP ČR a Senátu	20,0				KST		4%
6114	5169 Nákup ostatních služeb	20,0	volby do Senátu	20,0				KST		53,9
6115	Volby do zastupitelst		volby do komunálního zastupitelstva	336,0	8,7	3%		KST		
6115	5021 Ostatní osobní výdaje		volby do komunálního zastupitelstva		721,5			KST	A	
6115	5029 Platby za provedenou práci j		volby do komunálního zastupitelstva		5,8			KST	A	
6115	5139 Nákup materiálu jinde nezařa		volby do komunálního zastupitelstva		49,9			KST		
6115	5164 Nájemné		volby do komunálního zastupitelstva		25,7			KST		
6115	5169 Nákup ostatních služeb	500,0	volby do komunálního zastupitelstva	500,0	139,6	28%		KST		

Paragraf	Položka	2014 ZM 9.12.2013 až 10.změna RM 31.12.2014		Plnění Prosinec	Plán 100%	Poznámka	Správce	DPH Kód	Změna 14 / 13	2013 Prosinec		
		Rozpočet	Rozklad									
6117	Volby do Evr.parlam	5019	Ostatní platy	87,2	Evropský parlament	87,2	2,0	2%		KST		
6117		5021	Ostatní osobní výdaje		Evropský parlament		423,9			KST		
6117		5029	Platby za provedenou práci j		Evropský parlament		3,0			KST		
6117		5139	Nákup materiálu jinde nezařa		Evropský parlament		32,5			KST		
6117		5164	Nájemné		Evropský parlament		20,2			KST		
6117		5169	Nákup ostatních služeb	500,0	Evropský parlament	500,0	81,3	16%		KST		
6171	Činnost místní správy	5011	Platy zaměstnanců v pracovn	71 897,2	221 zaměstnanců (tabulková místa)	67 160,7	93%			A	107%	62 699,5
6171					běžný provoz	63 192,0			plus 3 veř.prosp.práce	58 834,6	PO	A
6171					projekt Vzdělávejte se pro růst prac.pří	407,7			vč.dotace EU	388,5	PO	A
6171					projekt Odborná praxe pro mládež do 3	464,2				449,8	PO	A
6171					projekt Veřejně prospěšné práce	98,4			podíl města	76,2	PO	A
6171					projekt Místní agenda 21	14,2			vč.dotace EU		APR	A
6171					projekt Meziobecní spolupráce	1 339,4				1 196,9	APR	A
6171					projekt Mosty	284,3				222,9	SSZ	A
6171					projekt Podpora komunit.plánování soc	392,7				315,6	SSZ	
6171					projekt Zavádění standardů kvality SPC	1 463,9				1 373,6	SSZ	
6171					Pěstounská péče	522,4					SSZ	
6171					SSZ - provozní a věcné výdaje	3 718,0			dot.MPSV a MF na sc	4 302,5	SSZ	A
6171		5021	Ostatní osobní výdaje	2 865,1	dohody o provedení práce	1 649,5	2 089,6	73%	běžný provoz	851,8	PO	A
6171					projekt Vzdělávání zaměstnanců města	278,1				310,5	PO	A
6171					projekt Central Meet BIKE	67,6				69,6	APR	A
6171					projekt Společně k udržitel.rozvoji	19,5				19,4	APR	A
6171					projekt UH pomáhá (II) dlouhd.nezamě	208,1				216,5	APR	A
6171					projekt Know how zahraničních samos					34,8	APR	A
6171					projekt Objevme přír.krásy sousedů				kamera Rochus	14,5	OIN	
6171					projekt Mosty	326,8				309,7	SSZ	A
6171					projekt Podpora komunit.plánování soc	290,5				244,9	SSZ	A
6171					projekt Zavádění standardů kvality SPC	25,0				18,0	SSZ	A
6171		5024	Odstupné	132,3		132,3					PO	A
6171		5029	Platby za provedenou práci j	20,5	refundace mzdy, jubileum 50.let a 1.dů	20,5					KST	A

Paragraf	Položka	2014 ZM 9.12.2013 až 10.změna RM 31.12.2014		Plnění Prosinec	Plán 100%	Poznámka	Správce	DPH Kód	Změna 14 / 13	2013 Prosinec
		Rozpočet	Rozklad							
6171	5031 Povinné pojistné na soc. zab.	18 256,9	pojistné za zaměstnance	17 247,4	94%		PO	A	104%	16 603,9
6171			běžný provoz 15 782,8			14 952,9	PO	A		
6171			projekt Vzdělávání zaměstnanců města 92,2			77,5	PO	A		
6171			projekt Odborná praxe pro mládež do 3 116,0			112,5	PO	A		
6171			projekt Vzdělávejte se pro růst prac.pří 102,0			97,5	PO	A		
6171			projekt Veřejně prospěšné práce 24,6			19,0	PO			
6171			projekt Místní agenda 21 3,6				APR	A		
6171			projekt Central Meet BIKE 19,5			17,4	APR	A		
6171			projekt UH pomáhá (II) dlouhd.nezamě 28,0			42,5	APR	A		
6171			projekt Know how zahraničních samos 335,2			6,7	APR	A		
6171			projekt Meziobecní spolupráce 198,3			299,0	APR	A		
6171			projekt Mosty 122,4			108,5	SSZ	A		
6171			projekt Podpora komunit.plánování soc 372,2			104,3	SSZ	A		
6171			projekt Zavádění standardů kvality SPC 130,6			333,9	SSZ	A		
6171			Pěstounská péče 929,5				SSZ	A		
6171			SSZ - provozní a věcné výdaje			1 075,7	SSZ	A		
6171	5032 Povinné pojistné na veřejné z	6 536,9	pojistné za zaměstnance	6 261,9	96%			A	106%	5 885,5
6171			běžný provoz 5 681,9			5 439,8	PO	A		
6171			projekt Vzdělávání zaměstnanců města 8,9			27,5	PO	A		
6171			projekt Veřejně prospěšné práce 36,7			6,9	PO	A		
6171			projekt Vzdělávejte se pro růst prac.pří 41,8			35,1	PO	A		
6171			projekt Odborná praxe pro mládež do 3 7,0			40,5	PO	A		
6171			projekt Central Meet BIKE 1,3			6,3	APR	A		
6171			projekt Místní agenda 21 10,1				APR	A		
6171			projekt UH pomáhá (II) dlouhd.nezamě 120,5			15,3	APR	A		
6171			projekt Know how zahraničních samos 69,0			2,4	APR	A		
6171			projekt Meziobecní spolupráce 44,0			107,6	APR	A		
6171			projekt Mosty 134,0			34,6	SSZ	A		
6171			projekt Podpora komunit.plánování soc 47,0			37,5	SSZ	A		
6171			projekt Zavádění standardů kvality SPC 334,7			120,2	SSZ	A		
6171			Pěstounská péče				SSZ	A		
6171			SSZ - provozní a věcné výdaje			388,3	SSZ	A		
6171	5038 Povinné pojistné na úrazové	290,5	pojištění prac.úrazu a nemoci z povolání	323,7	111%		PO	A	105%	309,4
6171	5131 Potraviny	4,8	pitný režim - kolektivní smlouva	4,8		neklimatiz.kanceláře	KST	A		

Paragraf	Položka	2014 ZM 9.12.2013 až 10.změna RM 31.12.2014		Plnění Prosinec	Plán 100%	Poznámka	Správce	DPH Kód	Změna 14 / 13	2013 Prosinec
		Rozpočet	Rozklad							
6171	5132 Ochranné pomůcky	28,9	úklid a údržba radnice	7,0	24%	do 30.6.2013	KST	E		
6171			úklid a údržba radnice 18,9			od 1.7.2013 5,4	SMM			
6171			zkušební komisaři 10,0			1,6	OD	A		
6171	5134 Prádlo, oděvy, obuv	55,3		39,5	71%		KST	E	88%	45,0
6171			pracovní pomůcky pro údržbáře 18,9			7,0	SMM	E		
6171			gumová obuv pro OŽP (15 ks) 17,8			17,6	OŽP	A		
6171			pracovní obuv pro OD (10 ks) 6,0			4,7	OD	A		
6171			pracovní pomůcky pro SO (4 ks) 4,9				SO	A		
6171			pracovní pomůcky pro OIN 7,7			6,6	OIN	E		
6171	5136 Knihy, učební pomůcky a tis	259,2	běžný provoz 211,0	116,7	45%		KST	E	80%	146,4
6171			sociální fond 1,0				EKO	A		
6171			provoz části SSZ 47,2			dot.MPSV a MF na sc 2,8	SSZ	A		
6171	5137 Drobný hm.dlouhodobý majet	3 271,6	provoz radnice 468,3	2 972,0	91%		KST	E	179%	1 664,5
6171			výpočetní a ostatní technika 2 669,9			366,7	OIK	E		
6171			projekt Vzdělávání zaměstnanců města 35,6			2 556,9	PO	A		
6171			projekty			2,4	APR	A		
6171			Facility Management, termokamera 30,5			1,1	SMM	E		
6171			běžné potřeby odb.dopravy 35,0			34,2	OD	E		
6171			provoz části SSZ 32,3			10,7	SSZ	A		
6171	5139 Nákup materiálu jinde nezařa	1 890,8	Sociální fond	1 373,8	73%		EKO	A	89%	1 536,4
6171			provoz radnice 475,4			513,4	KST	E		
6171			OIK (tonery, inkousty, kabely, prodlužl 543,8			313,7	OIK	E		
6171			projekt Vzdělávání zaměstnanců města 14,7			11,2	PO	A		
6171			provoz radnice 792,5			522,7	SMM	E		
6171			odbor dopravy 35,0			1,4	OD	E		
6171			provoz části SSZ 29,4			11,5	SSZ	A		
6171	5151 Studená voda	289,0	provoz radnice	245,7	85%	do 30.6.2013	KST	E	96%	257,2
6171			provoz radnice 280,8			od 1.7.2013 245,7	SMM	E		
6171			provoz části SSZ 8,2			dot.MPSV a MF na sc	SSZ	A		
6171	5152 Teplo	337,7	provoz radnice			do 30.6.2013	KST	E		60,2
6171			provoz radnice 337,7			od 1.7.2013	SMM	E		
6171	5153 Plyn	1 364,4	provoz radnice	772,7	57%	do 30.6.2013	KST	E	67%	1 145,8
6171			provoz radnice 1 333,6			od 1.7.2013 772,7	SMM	E		
6171			provoz části SSZ 30,8			dot.MPSV a MF na sc	SSZ	A		
6171	5154 Elektrická energie	1 540,5	provoz radnice	1 229,5	80%	do 30.6.2013	KST	E	64%	1 918,3
6171			provoz radnice 1 498,0			od 1.7.2013 -2,0	SMM	E		
6171			provoz části SSZ 42,5			1 231,5	SSZ	A		

Paragraf	Položka	2014 ZM 9.12.2013 až 10.změna RM 31.12.2014		Plnění Prosinec	Plán 100%	Poznámka	Správce	DPH Kód	Změna 14 / 13	2013 Prosinec	
		Rozpočet	Rozklad								
6171	5156 Pohonné hmoty a maziva	525,9	provoz radnice	317,3	60%	do 30.6.2013	1,7	KST	E	98%	322,8
6171			provoz radnice	491,9		od 1.7.2013	267,5	SMM	E		
6171			provoz části SSZ	34,0		dot.MPSV a MF na sc	48,1	SSZ	A		
6171	5161 Služby pošt	1 449,7	běžný provoz radnice	1 435,5	69%		1 006,0	OIK	E	91%	1 101,0
6171			provoz části SSZ	14,2		dot.MPSV a MF na sc		SSZ	A		
6171	5162 Služby telekomunikací a radi	823,6	telefony (i mobilní) a internet	778,6	81%		636,0	OIK	E	93%	718,0
6171			provoz části SSZ	45,0		dot.MPSV a MF na sc	31,4	SSZ	A		
6171	5163 Služby peněžních ústavů	11,2	pojišt.zahr.cest, vratky poj.ukonč.prac.;	10,2	3%		0,0	KST	A	7%	5,8
6171			projekt Vzdělávání zaměstnanců	1,0		vč.dotace EU		PO	A		
6171			zahraniční cesty odboru				0,1	APR	A		
6171			zahraniční cesty odboru				0,1	OD	A		
6171			zahraniční cesty odboru				0,1	KCR	A		
6171	5164 Nájemné	161,4	Reduta	61,7	44%			KST	E	57%	124,2
6171			sociální fond	3,4				EKO	A		
6171			čistící rohože, popelnice, kontejnery	96,3		od 1.7.2013	71,3	SMM	E		
6171	5166 Konzultační, právní a porad.	603,5	daňový a pod.poradci, rating, Vera, ...	127,0	70%		102,9	EKO	E	213%	198,3
6171			údržba sítí, služby GIS, ...	92,4			17,7	OIK	E		
6171			psychotesty,zdrav.prohl.,odbor.práce,p	20,3				PO	A		
6171			projekt Vzdělávání zaměstnanců	310,0			301,5	PO	A		
6171			elektro a plyno revize	53,8		od 1.7.2013		SMM	E		
6171	5167 Školení a vzdělávání	1 204,0	vzdělávání vstupní, průběžné, vedoucí,	549,6	64%		304,5	PO	E	52%	1 479,8
6171			projekt Vzdělávání zaměstnanců města				20,0	PO	A		
6171			odbory a útvary	654,4			450,9	odbory	A,E		
6171	5168 Služby zpracování dat	1 948,0	konverze datových exportů (GIS, Účto,	1 948,0	117%			OIK	E	5406%	42,1
6171	5169 Nákup ostatních služeb	8 153,4	sociální fond	1 034,2	87%		1 000,1	EKO	A	87%	8 212,9
6171			stravování	2 092,7			2 301,3	EKO	A		
6171			daňový a pod.poradci, rating, Gordic, .	505,7			401,0	EKO	A		
6171			provoz radnice,ročenky,slavn.ocenění,	150,2			202,5	KST	A		
6171			výpočetní a ostatní technika	1 410,9		200 proj.prev.krimina	1 262,4	OIK	E		
6171			stáže na MěÚ,inzerce volných pracovn	606,7			116,6	PO	A		
6171			provoz odboru APR				0,3	APR	A		
6171			provoz radnice, Facility Management	1 005,0			1 095,3	SMM	E		
6171			energetické pasporty budov	1 000,0			486,6	SMM	A		
6171			odbor dopravy	80,0			35,3	OD	A		
6171			výběrové řízení - ředitel Sl.divadla	25,0			18,9	KCR	A		
6171			provoz části SSZ	49,8		dot.MPSV a MF na sc	8,7	SSZ	A		
6171			požadavky stavebního odboru				13,8	SO	A		
6171			externí audit města	159,7			159,7	ÚIAK	E		
6171			vydávání rozhodnutí; stěhování biomet	33,5		posudky lékařů	2,5	OSA	A		

Paragraf	Položka	2014 ZM 9.12.2013 až 10.změna RM 31.12.2014		Plnění Prosinec	Plán 100%	Poznámka	Správce	DPH Kód	Změna 14 / 13	2013 Prosinec
		Rozpočet	Rozklad							
6171	5171 Opravy a udržování	1 432,2	provoz radnice 50,0	1 325,6	93%	servis majetku 81,1	KST	E	54%	2 450,6
6171			výpočetní a ostatní technika 498,9			396,1	OIK	E		
6171			provoz radnice 873,3			od 1.7.2013 845,0	SMM	E		
6171			vyvolávací systém 10,0			3,3	OSA	A		
6171	5172 Programové vybavení	1 240,3	licence, antiviry, aplikace apod. 403,3	1 402,4	113%	527,2	OIK	E	249%	563,3
6171			Technologické centrum 837,0			875,2	OIK			
6171	5173 Cestovné (tuzemské i zahraniční)	512,1	tajemník, odbory a útvary 512,1	288,5	56%		odbory	A	28%	1 038,5
6171	5175 Pohoštění	168,0	sociální fond 11,4	119,3	71%		EKO	A	93%	127,9
6171			nápojový automat - odbor dopravy 9,0				OD	A		
6171			nápojový automat - soc.odbor 5,0			1,0	SSZ	A		
6171			tajemník, odbory a útvary 142,6			101,3	odbory	A		
6171	5176 Účast.popl.na konference	75,4	konference EKO 5,2	24,7	33%	2,5	EKO	A	59%	42,2
6171			konference KST 14,8			2,0	KST	A		
6171			konference OIK 19,8			4,2	OIK	A		
6171			konference PO 12,2			0,5	PO	A		
6171			konference OD 14,0				OD	A		
6171			konference ÚIAK 9,4			14,8	ÚIAK	A		
6171	5179 Ostatní nákupy jinde nezařazené	111,2	ořadné - KST (spol.komise,taj.,část odb 75,7	96,8	87%	68,8	KST	A	93%	104,5
6171			ořadné - EKO (státní dozor na plese) 10,5			3,5	EKO	A		
6171			ořadné - OSA (matrikářky) 25,0			24,6	OSA	A		
6171	5182 Poskytované zálohy vlastní práce		zálohy vyplacené v pokladně				EKO			-0,1
6171	5192 Poskyt. neinvest. příspěvky a dotace	77,0	běžný provoz radnice	5,7	7%		KST	A	4%	128,0
6171			náhrady odboru dopravy 20,0			8,1	OD			
6171			sociální pohřby 45,0			-5,5	SSZ	A		
6171			náhrady účastníkům správních řízení 12,0			3,2	OSA			
6171	5194 Věcné dary	3,4					KST			7,0
6171			sociální fond 3,4				EKO	A		
6171	5361 Nákup kolků	19,1	běžný provoz radnice 19,1	7,6	40%		KST	A	849%	0,9
6171	5362 Platby daní a poplatků státního rozpočtu	61,2	poplatky EKO	12,6	21%		EKO	A	36%	34,8
6171			poplatky KST 35,7				KST	A		
6171			soudní poplatky 25,5			12,6	PO	A		
6171	5363 Úhrady sankcí jiným rozpočtem	28,2	penále za dotaci na eGON 28,2	28,2	100%		OIK	A	95%	29,8
6171	5424 Náhrady mezd v době nemoci	1 037,6	nemocenské dávky za 1.-14.den 1 037,6	698,7	67%		PO	A	146%	477,3
6171	5429 Ost.náhrady placené obyvateli	26,2	běžný provoz 26,2				KST	A		
6171	5499 Ost.neinvest. transfery obyvatel	1 365,2	soc.fond (osobní konta a přísp.na penzi 1 365,2	1 321,7	97%		EKO	A	98%	1 342,9
6171	5909 Ostatní neinvestiční výdaje jiných rozpočtů			34,3			EKO			

Paragraf	Položka	2014 ZM 9.12.2013 až 10.změna RM 31.12.2014		Plnění Prosinec	Plán 100%	Poznámka	Správce	DPH Kód	Změna 14 / 13	2013 Prosinec		
		Rozpočet	Rozklad									
6310	Obec.příjmy a výdaje	5 363,0	úroky - UniCredit Bank 2010	4 200,0	4 952,1	92%		3 985,5	EKO	A	85%	5 794,6
6310			- Česká spořitelna 2008	925,0				781,0	EKO	A		
6310			- Česká spořitelna 2006	117,0				83,5	EKO	A		
6310			- Komerční banka 2004	121,0				102,1	EKO	A		
6310	5142		Kursově rozdíly ve výdajích		4,7				EKO		48%	9,8
6310	5163	8 442,7	bankovní poplatky	402,7	8 739,6	104%		381,9	EKO	A	93%	9 382,1
6310			zajištění úvěru UCR 2010	4 890,0				5 102,7	EKO	A		
6310			zajištění úvěru ČS 2008	3 150,0				3 255,1	EKO	A		
6310	5179	150,9	Ostatní nákupy jinde nezařaz	150,9	5,4	4%			EKO	A		
6320	Pojištění funkčně nes	1 400,0	5163 Služby peněžních ústavů	1 400,0	1 496,5	107%			EKO	A	82%	1 833,1
6320		123,0	5169 Nákup ostatních služeb	123,0	36,0	29%			EKO		23%	157,2
6399	Ostatní finanční oper	33 797,6	5362 Platby daní a poplatků státní	27 965,0	31 342,4	93%	shodné s příjmy	27 963,2	EKO	A	106%	29 570,2
6399				8 065,6				9 950,5	EKO	A		
6399			- uplatněná vratka z výdajů	-2 233,0				-6 571,3	EKO	A		
6402	Fin.vyřadění min. j	21,9	5364 Vratky veř.rozp.ústřední úrov		21,9	100%			SSZ	A	5%	481,0
6409				21,9			volby 2013	21,9	KST	A		
6409	Ostatní činnosti jinde	9,7	5192 Poskyt. neinvest. příspěvky a	9,7					OIK	A		
6409		76,4	5363 Úhrady sankcí jiným rozpočt	76,4	76,4	100%			OIN	A	3078%	2,5
6409		9 140,1	5901 Nespecifikované rezervy	4 310,0					EKO	A		
6409				1 650,1					EKO	A		
6409				3 180,0			protipovod.opatření		EKO	A		
6409	5909		Ostatní neinvestiční výdaje j		1,5			1,5	EKO	A	-39%	-3,8
druhá sk. 6 - Všeobecná veřejná správa a služby		217 178,2			188 721,7	87%					106%	178 502,9
<b>BĚŽNÉ VÝDAJE CELKEM</b>		<b>498 761,3</b>			<b>445 068,6</b>	<b>89%</b>					<b>100%</b>	<b>445 155,0</b>
<b>CELKEM BĚŽNÝ ROZPOČET</b>		<b>22 073,0</b>			<b>100 790,6</b>	<b>457%</b>					<b>113%</b>	<b>89 297,2</b>

Paragraf	Položka	2014 ZM 9.12.2013 až 10.změna RM 31.12.2014		Plnění Prosinec	Plán 100%	Poznámka	Správce	DPH Kód	Změna 14 / ně	2013 Prosinec	
		Rozpočet	Rozklad								
<b>B - KAPITÁLOVÝ ROZPOČET</b>											
<b>druhá třída 3 - KAPITÁLOVÉ PŘÍJMY</b>											
2219	Ost.záležit. pozem. k	3122	Přijaté příspěvky na pořízení d	200,0	Plánovací smlouvy	200,0	287,0	143%	APR	A	1 817,5
3612	Bytové hospodářství	3112	Příjmy z prodeje ostatních nem	1 900,0	prodej bytů a bytových domů	1 900,0	721,0	38%	SMM	A	5% 13 149,1
3639	Komun. služby a úze	3111	Příjmy z prodeje pozemků	1 278,7	prodej pozemků	1 278,7	13 965,4	1092%	SMM	A	188% 7 421,5
3639		3112	Příjmy z prodeje ostatních nem				0,3		SMM		
5311	Bezpečnost a veřejný	3113	Příjmy z prodeje ost. hmotnéh	61,2	obměna vozového parku MP	61,2	97,0	158%	MP	A	114% 85,0
5512	Požární ochrana - dol	3113	Příjmy z prodeje ost. hmotnéh	19,1	obměna vozového parku JSDH	19,1			KST	A	
6171	Činnost místní správy	3113	Příjmy z prodeje ost. hmotnéh	81,4	obměna vozového parku MěÚ	81,4	99,0	122%	SMM	AB	189% 52,5
6409	Ostatní činnosti jinde	3129	Ostatní investiční příjmy jinde	1 073,6					APR		
6409					IPRM 10: Veř.prostr.sídl.Na Rybníku	639,3			OIN	A	
6409					ZŠ - modern.přírodověd.učeben	327,7			OIN		
6409					zahrada MŠ Lomená - revitalizace	21,5			OIN		
6409					Lávka přes Moravu - rekonstrukce	14,0			OD		
6409					projekt Městský kamer.syst.VIII.etapa	71,1			MP		
druhá tř. 3 - Kapitálové příjmy				4 614,0			15 169,6	329%			51% 29 825,9



Paragraf	Položka	2014 ZM 9.12.2013 až 10.změna RM 31.12.2014		Plnění Prosinec	Plán 100%	Poznámka	Správce	DPH Kód	Změna 14 / ně	2013 Prosinec	
		Rozpočet	Rozklad								
<b>druhá třída 4, seskupení položek 42 - INVESTIČNÍ PŘIJATÉ TRANSFERY</b>											
	4213 Invest. přijaté transfery ze stát.	1 850,7		1 850,7	100%					330%	561,4
			převedení odpad.vod ČOV Mí-Vé 109,4			dotace státu 109,4	KST	A			
			zateplení MŠ Jarošov 89,7			dotace státu 89,7	OIN				
			lávka přes Moravu 1 651,6			dotace státu 1 651,6	OIN				
	4216 Ost.inv. přijaté transfery ze stát.	25 070,2		25 070,2	100%					68%	36 899,6
			Projekt Technol.centrum ORP UH 4 003,4			eGovernment) 4 003	EKO	A			
			Lesní hospodářské osnovy 161,7				OIK	A			
			IPRM 10: Veř.prostr.sídl.Na Rybníku 9 060,7				OŽP	A			
			ZŠ Jarošov - zateplení školy Markov 1 525,7				OIN	A			
			bezbariérový výtah Klub kultury 1 445,0				OIN	A			
			zahrada MŠ Husova - revit.hřiště 2 570,0				OIN	A			
			zahrada MŠ Lomená - revit.hřiště 1 201,5			dotace EU 1 202	OIN	A			
			zahrada MŠ Jarošov - revit.hřiště 1 691,6			dotace EU 1 692	OIN	A			
			zahrada MŠ Míkovice - revit.hřiště 1 274,6			dotace EU 1 275	OIN				
			převedení odpad.vod ČOV Mí-Vé 1 859,1			dotace EU 1 859	OIN				
			podpora prevence kriminality 276,9				MP				
	4221 Invest. přijaté transfery od obc	500,0	Cyklostezka Kunovský les 500,0	500,0	100%	město Kunovice	OIN	A			
	4222 Invest. přijaté transfery od kraj	400,0	ZK: dotace na zásahové vozidlo 400,0	400,0	100%	SDH Mařatice	KST				
	4223 Invest. přijaté transfery od regi	8 622,5	Cyklostezka Kunovský les 5 552,7	8 622,5			OIN	A			
			Modernizace učeben 1 266,4				OIN				
			Informační,varovný a vyzumívací sys 1 803,4			ROP Stř.Morava 1 803,4	KST				
druhá tř. 4 - b) Přijaté dotace investiční		36 443,4		36 443,4	100%					97%	37 461,0
<b>KAPITÁLOVÉ A INVESTIČNÍ PŘÍJMY CELKEM</b>		<b>41 057,4</b>		<b>51 613,0</b>	126%					77%	<b>67 287,0</b>

Paragraf	Položka	2014 ZM 9.12.2013 až 10.změna RM 31.12.2014		Plnění Prosinec	Plán 100%	Poznámka	Správce	DPH Kód	Změna 14 / ně	2013 Prosinec				
		Rozpočet	Rozklad											
<b>druhá třída 6 - KAPITÁLOVÉ VÝDAJE</b>														
1036	Správa v lesním hosp	6119	Ost.nákup dlouhod.nehm.maj.	30,0	Lesní hospodářské osnovy	30,0	161,7	539%	161,7	OŽP	B	103%	156,3	
2115	Úspora energie a obn	6121	Budovy, haly a stavby	9 103,6	rozvojové programy	150,0	8 359,9	92%	149,7	APR	A	51%	16 363,8	
2115					zatepl.ZŠ Unesco tělocvič.- PD	200,0			174,5	OIN	A			
2115					- realiz.	4 480,2		jen s dotací	3 946,5	OIN	A			
2115					zatepl.MŠ Markov JA - PD	118,5			118,5	OIN	A			
2115					- realizace	3 954,9		jen s dotací	3 902,6	OIN	A			
2115					zatepl MŠ Lomená - PD a výběr.řízení	200,0			68,2	OIN				
2212	Silnice	6121	Budovy, haly a stavby	3 343,7	rek.ul. Jana Žižky	579,0	2 212,6	66%	1817,5 z plán.smluv	76	OIN	A	36%	6 210,0
2212					rek.ul.Před Branou,Jarošov (PD)	110,0			107	OIN	A			
2212					rek.ul.Přikrá x Radovy (PD)	150,1		83 zdroj MK Míkovic	63	OIN				
2212					drobná PD odboru dopravy	45,0				OD	A			
2212					Generel dopravy	600,0			191	OD	A			
2212					bezbar.chodník Štěpnice-Husova				45	OD	A			
2212					ul.Pod Kopcem JA (PD)	44,6				OD	A			
2212					rek.ul.J.E.Purkyně (u kruháče do němo	1 815,0			1 731	OD	A			
2219	Ost.záležit. pozem. k	6119	Ost.nákup dlouhod.nehm.maj.							APR	A			
2219		6121	Budovy, haly a stavby	38 321,8	rek.chodníků ul.Pivovarská	1 099,9	22 088,3	58%	zdroj MK Jarošov	1 087	OD	A	286%	7 710,0
2219					rek.chodníků Štěpnice - dle MK	170,0			zdroj MK Štěpnice		OD			
2219					rek.schodů ke kostelu Sady	812,9			zdroj MK Sady		OD			
2219					pěší trasy Kasárna (dobudování)	200,0					OD			
2219					projekt Central Meet Bike	587,0			587	OD	A			
2219					drobná PD dopravních staveb				380	OD	A			
2219					závorový systém - obnova	500,0			453	OD	A			
2219					chodníky ul.1.máje MA Ietapa	1 323,5			1 323	OD	A			
2219					chodníky ul.1.máje MA IIetapa				zdroj MK Ma		OIN	A		
2219					chodníky v ul.1.máje po Na Vyhliďce	2 387,3			1833,3 zdroj MK Ma		OIN			
2219					cyklostezka Kunovský les	9 331,2			7 947	OIN	A			
2219					veř.prostr.Komenského nám.až jezuitsk	11 290,0			2 097	OIN	A			
2219					silnice II/497: UH, Jarošov – OK Kaufl	2 890,0			1 627	OIN	A			
2219					IPRM 11: Park.sídl.Pod Svahy+veř.pro	1 000,0			357	OIN	A			
2219					veřejná plocha Na Návsí (Jarošov)	3 790,0			3 714	OIN	A			
2219					Lávka přes Moravu	2 740,0			2 447	OIN	A			
2219					parkoviště hřbitov Mařatice	200,0			70	OIN	A			
2221	Provoz veřejné silniční	6313	Inv.transtery nefinančním pod	695,0	ČSAD UH - autobus pro MHD	695,0	692,3	100%	692	OD	A			
2299	Ost.záležit.v silniční	6121	Budovy, haly a stavby	579,0	světelný přechod u pivovaru	579,0			519 zdroj MK Ja		OD			

Paragraf	Položka	2014 ZM 9.12.2013 až 10.změna RM 31.12.2014		Plnění Prosinec	Plán 100%	Poznámka	Správce	DPH Kód	Změna 14 / ně	2013 Prosinec		
		Rozpočet	Rozklad									
2321	Odvádění a čištění v	6121	Budovy, haly a stavby	19 568,8	odvedení odpadních vod Mí-Vé 17 508,5	7 014,2	36%	5 878	OIN	B	420%	1 672,0
2321					odkanalizování RD v ulici Sokolovská 340,0			70	OIN	B		
2321					odkanalizování ul. Průmyslová (PD) 14,0			17	OIN	B		
2321					rekonstr.čerpací stanice Rybárny 1 500,0			1 049	OIN	B		
2321					rek.vodovodů, kanal.a ČOV 206,3				OŽP	B		
3111	Předškolní zařízení	6121	Budovy, haly a stavby	7 856,9	zahrada MŠ Jarošov - revitalizace 2 066,5	7 545,6	96%	1 849	OŠS	A	5727%	131,8
3111					zahrada MŠ Husova - revitalizace 2 879,7			2 825	OIN	A		
3111					zahrada MŠ Lomená - revitalizace 1 355,5			1 374	OIN	A		
3111					zahrada MŠ Míkovice - revitalizace 1 415,2			1 389	OIN	A		
3111					zahrada MŠ Svatováclavská 70,0			56	OIN			
3111					zahrada MŠ Štěpnická 70,0			51	OIN			
3113	Základní školy	6121	Budovy, haly a stavby	8 381,0	ZŠ Mařatice - zateplení půdy (podlaha) 500,0	2 725,4	33%	500	OŠS	A		
3113					ZŠ - modern.přírodověd.učeben 7 881,0			2 225	OIN	A		
3113		6122	Stroje, přístroje a zařízení		ZŠ - modern.přírodověd.učeben	1 764,0			OIN			
3113		6351	Invest. transfery zřiz.přísp.org.	100,0	ZŠ Větrná - konvektomat 100,0	100,0	100%		OŠS	A		
3231	Základní umělecké šk	6121	Budovy, haly a stavby	1 811,0	ZUŠ - projektová dokumentace 1 811,0	176,7	10%		OIN			
3311	Divadelní činnost	6351	Invest. transfery zřiz.přísp.org.	895,0	Sl.divadlo - mikroporty 895,0	894,4	100%		KCR			
3313	Filmová tvorba, distri	6121	Budovy, haly a stavby	759,9	kino Hvězda - zádveří 759,9	401,2	53%	401	OIN	B		
3319	Ostatní záležitosti ku	6112	Ocenitelná práva	442,1	Animační virtuální prohlídka historick 442,1	442,1	100%		OIN	A		593,0
3319		6121	Budovy, haly a stavby	2 502,9	Bezbariér.trasy - výtah Klub kultury 2 502,9	2 471,6	99%	2 471,6	OIN	A	48634%	5,1
3319		6127	Umělecká díla a předměty	55,0	Pamět.deska Vaculкови (O.Oliva) 55,0	49,5	90%		KCR	A		40,5
3322	Zachov. a obnova kul	6121	Budovy, haly a stavby	2 444,4		361,8	15%		SMM	A	31%	1 177,1
3322					Výšina sv.Metoděje 90,0				APR	A		
3322					Budova 293 - bezbariér.přístup 136,7			158,5	OIN			
3322					Výšina sv.Metoděje 2 217,7			203,3	OIN			
3329	Ost.zál.ochr.památek	6359	Inv.přísp. ost. přísp. org.	80,0	dotace Sl.muzeu - nákup předmětů 80,0	80,0	100%		APR			
3412	Sport.zařiz.v maj.obc	6121	Budovy, haly a stavby	2 145,0	Fotbal.stadion - dostavba 981,2	1 211,7	56%	778,7	OIN	A	21%	5 775,1
3412					Aquapark - snížení energ.náročnosti 415,5			323,0	OIN	B		
3412					rek.hřiště Na Hliníku 600,0				OIN			
3412					studna a jímka Mařatice 110,0			110,0	OIN			
3412					rek.hřiště Na Hliníku				OŽP			
3412					PD na drobné investice ve sportu 38,3				OŠS	A		
3419	Ost.tělovýchovná čin	6322	Inv.transfery občanským sdruž	5 004,4	FC Slovácko o.s. - na Fotbal.stadion 5 004,4	5 004,4	100%		EKO			
3612	Bytové hospodářství	6121	Budovy, haly a stavby	13 557,0	b.d.Palackého nám. 441 - rekonstrukce 13 557,0	13 461,3	99%	13461	OIN	A	29264%	46,0
3639	Komunální služby a t	6121	Budovy, haly a stavby	13 039,9	IPRM 10: veř.prostr. Na Rybníku 12 406,9	11 506,6	88%	11 377	OIN	A	567%	2 030,4
3639					rozvojové projekty a programy 350,0				OIN	A		
3639					Metropolitní komunikační síť 283,0			129,4	OIK	A		
3639		6130	Pozemky	10 761,0	výkupy pozemků 10 761,0	9 202,7	86%		SMM	A	1003%	917,9

Paragraf	Položka	2014 ZM 9.12.2013 až 10.změna RM 31.12.2014		Plnění Prosinec	Plán 100%	Poznámka	Správce	DPH Kód	Změna 14 / ně	2013 Prosinec
		Rozpočet	Rozklad							
3745	Péče o vzhled obcí a	4 847,0		4 296,0	89%		APR		509%	843,9
3745	6121 Budovy, haly a stavby		IPRM 13: Revital.Smetanových sadů 200,0			převod na IPRM 11 98	OIN	A		
3745			revitalizace sídelní zeleně II 100,0				OIN	A		
3745			Rochus - projektová dokumentace 1 450,0			1 065	OIN	A		
3745			Rochus (1) - Revit. a zpřístupnění 3 097,0			3 133	OIN	A		
3745			Rochus (2) - Kultur.a poznáv.formy CF			jen s dotací	OIN	A		
3745	6122 Stroje, přístroje a zařízení			206,0		206	OŽP			
5311	Bezpečnost a veřejný	1 576,0		635,5	40%		OIK	A		
5311	6122 Stroje, přístroje a zařízení		Kamerový systém - digitalizace 796,0				OIN			
5311			klimatizace zasedačky MP 80,0				MP	A		
5311			Kamerový systém - VIII.etapa 600,0			jen s dotací	MP			
5311			radarový měřič 100,0			635,5	MP			
5311	6123 Dopravní prostředky	376,0	obměna vozového parku 376,0	359,9	96%		MP	A		
5512	Požární ochrana - dol	1 532,0		1 058,9	69%		KST			
5512	6121 Budovy, haly a stavby		zásah.vozidlo SDH Mařatice			dotace ZK	OIN	A		
5512			hasičská zbrojnice Vésy 972,0			zateplení fasády 1 059	OIN			
5512			hasičská zbrojnice Jarošov 560,0			střecha a plynofikace	OIN			
5512	6122 Stroje, přístroje a zařízení		zásah.vozidlo SDH Mařatice	50,0			KST			
5512	6123 Dopravní prostředky	1 015,0	obměna vozového parku JSDH 1 015,0	663,9	65%		KST	A	332%	199,9
6112	Zastupitelstva obcí	1 000,0	dotace pro ZK na nemocnici 1 000,0	1 000,0	100%	infrastr.centrální objektu	APR	A		
6171	Činnost místní správy	3 105,0		2 731,2	88%		OIK	A	5230%	52,2
6171	6111 Programové vybavení		Technologické centrum ORP UH 2 805,0			2 731	OIK	A		
6171			tech.cent.-podpora do 2018 300,0				OIK	A		
6171	6121 Budovy, haly a stavby	1 400,0	Hradišťanka - prostory SSZ 1 400,0	1 376,4	98%	rozšíření odboru 1 376	OIN	A	14%	9 939,7
6171	6122 Stroje, přístroje a zařízení	900,0		393,9	44%		OIK	A	32%	1 240,6
6171			Energy Saver - snížení spotřeby 400,0			radnice 394	SMM			
6171			radnice - rekonstr.výtahu 500,0				OIN			
6171	6123 Dopravní prostředky	406,9	obměna vozového parku města 406,9	337,5	83%		SMM	E	84%	404,1
6171	6125 Výpočetní technika	3 755,5	servery, kopírky, tiskárny, ... 1 147,5	3 049,5	81%		OIK	E	4582%	66,6
6171			Technologické centrum ORP UH 2 608,0				OIK			
6171	6127 Umělecká díla a předměty	146,9	nákup uměleckých děl 95,9	32,0	22%		KST	A	27%	120,0
6171			účast na charitat.aukcích - dražby 19,0				KST	A		
6171			malířské sympozium 32,0			32	KST	A		
6409	Ostatní činnosti jinde	14 570,4					EKO	A		
6409	6901 Rezervy kapitálových výdajů		Spolufinanc.dotačních projektů 13 626,6				EKO	A		
6409			Místní komise Míkovice 195,0				EKO	A		
6409			Místní komise Vésy 38,7				EKO	A		
6409			Místní komise Štěpnice 710,1				EKO	A		
<b>KAPITÁLOVÉ VÝDAJE CELKEM</b>		<b>176 108,1</b>		<b>114 118,7</b>	<b>65%</b>				<b>181%</b>	<b>63 222,7</b>
<b>CELKEM KAPIT.ROZPOČET</b>		<b>-135 050,7</b>		<b>-62 505,6</b>	<b>46%</b>				<b>-1538%</b>	<b>4 064,2</b>

Paragraf	Položka	2014		ZM 9.12.2013 až 10.změna RM 31.12.2014	Plnění Prosinec	Plán 100%	Poznámka	Správce	DPH Kód	Změna 14 / ně	2013 Prosinec
		Rozpočet	Rozklad								

## C - FINANCOVÁNÍ - druhová třída 8

8115	Zm. stavu krátk.prostř.na BÚ	107 170,3	BÚ: vyrovnání příjm.a výdajů přesuny: dočerpání 2013 převod do 2015 účty peněžních fondů	98 132,6 46 642,5 -41 774,0 4 169,2	666,6	1%	plán: snížení hotovosti	EKO EKO EKO EKO		-1%	-54 231,8
8117	Aktiv.krátk.oper.říz.likvid.-příj.	45 000,0	portfolio CP, term.účty v bance, ...	45 000,0			prodej CP	EKO			85 000,0
8124	Uhrazené splátky dlouhodob.p	-39 492,6	UniCredit Bank 2010 (aquapark) Komerční banka 2004 (bytová výstavb. Česká spořitelna 2008 (kapit.výdaje) Česká spořitelna 2006 (vzděláv.zóna)	-11 470,6 -1 240,0 -18 182,0 -8 600,0	-39 492,6	100%	do 30.09.2027 -11 470,6 do 31.04.2024 -1 240,0 do 30.12.2019 -18 182,0 do 30.09.2016 -8 600,0	EKO EKO EKO EKO		100%	-39 492,6
8901	Operace z peněžních účtů orga	300,0	DPH - přenesená daňová povinnost	300,0	541,0	180%		EKO		149%	363,0
<b>FINANCOVÁNÍ CELKEM (+ je čerpání fin.prostř.;</b>		<b>112 977,7</b>	<b>plánovaná ztráta</b>	<b>-38 284,9</b>	<b>287%</b>					<b>41%</b>	<b>-93 361,4</b>

### ČLENĚNÍ NA BĚŽNÝ A KAPITÁLOVÝ ROZPOČET

Běžný rozpočet - příjmy	520 834,3	podíl z běžných příjmů	100,00%	545 859,2	105%	100,00%			534 452,2
- výdaje	498 761,3		95,76%	445 068,6	89%	85,14%			445 155,0
<b>Běžný rozpočet - hospod. výsledek</b>	<b>22 073,0</b>			<b>100 790,6</b>	<b>457%</b>				<b>89 297,2</b>
Kapit.rozp. - příjmy (prodej majetku a dotace)	41 057,4			51 613,0	126%				67 287,0
- výdaje (investice, daň, spl.úvěrů)	176 108,1			114 118,7	65%				63 222,7
<b>Kapitálový rozpočet - hospod.výsledek</b>	<b>-135 050,7</b>			<b>-62 505,6</b>	<b>46%</b>				<b>4 064,2</b>
Kontrola	0,0			0,0					0,0

### HOSPODARSKÝ VÝSLEDEK

	2014	podíl z příjmů	Plnění		Plnění
tř. 1 - Daňové příjmy	331 431,3	59%	346 473,9	105%	330 451,1
tř. 2 - Nedaňové příjmy	113 372,6	20%	123 230,9	109%	126 188,6
tř. 3 - Kapitálové příjmy	4 614,0	1%	15 169,6	329%	29 825,9
tř. 4 - Přijaté dotace	112 473,8	20%	112 597,8	100%	115 273,6
<b>Příjmy celkem</b>	<b>561 891,7</b>	<b>100%</b>	<b>597 472,2</b>	<b>106%</b>	<b>601 739,2</b>
tř. 5 - Běžné výdaje	498 761,3	89%	445 068,6	89%	445 155,0
tř. 6 - Kapitálové výdaje	176 108,1	31%	114 118,7	65%	63 222,7
<b>Výdaje celkem</b>	<b>674 869,4</b>	<b>120%</b>	<b>559 187,2</b>	<b>83%</b>	<b>508 377,8</b>
tř. 8 - Financování	112 977,7	-20%	skut. zisk -38 284,9	-34%	-93 361,4
Kontrola	0,0		0,0		0,0

# Zkrácený rozpočet dle paragrafů a druhových skupin

Paragrafy a odvětvové skupiny ZM 9.12.2013 až 10.změna RM 31.12.2014	ROZPOČET roku 2014			Prosinec 2014			Prosinec 2013		
	Příjmy	Výdaje	Saldo	Příjmy	Výdaje	Saldo	Příjmy	Výdaje	Saldo
1011 Údržování výrobního potenciálu zemědělsk		4,4	-4,4		1,8	-1,8		1,8	-1,8
1014 Ozdrav. hosp. zvířat, polních a spec. plod		645,2	-645,2		600,6	-600,6		610,1	-610,1
1036 Správa v lesním hospodářství	1 544,0	705,2	838,8	1 564,0	734,3	829,7	792,7	713,0	79,7
1037 Celospolečenské funkce lesů		153,7	-153,7		126,5	-126,5		103,6	-103,6
<b>1 - Zemědělství a lesní hospodářství</b>	<b>1 544,0</b>	<b>1 508,5</b>	<b>35,5</b>	<b>1 564,0</b>	<b>1 463,2</b>	<b>100,8</b>	<b>792,7</b>	<b>1 428,5</b>	<b>-635,8</b>
2115 Úspora energie a obnovitelné zdroje		9 103,6	-9 103,6		8 359,9	-8 359,9		16 363,8	-16 363,8
2141 Vnitřní obchod	561,6	3 954,1	-3 392,5	1 000,2	3 855,5	-2 855,3	822,9	6 188,8	-5 365,9
2143 Cestovní ruch		1 799,3	-1 799,3	35,7	1 569,8	-1 534,1	44,2	1 049,0	-1 004,8
2169 Ost. správa v průmyslu, stavebn.,obchodu	226,1		226,1	461,7		461,7	354,6		354,6
2212 Silnice	4,5	11 192,3	-11 187,8	4,5	8 567,6	-8 563,1	7,3	12 676,7	-12 669,4
2219 Ost.záležit. pozem. komunikací	14 636,9	43 637,6	-29 000,7	17 844,9	26 755,9	-8 911,0	22 082,6	15 957,5	6 125,0
2221 Provoz veřejné silniční dopravy		5 022,5	-5 022,5		4 780,5	-4 780,5		2 965,8	-2 965,8
2229 Ost.záležitosti v silniční dopravě		601,0	-601,0		548,0	-548,0			
2239 Ost.záležitosti vnitrozemské plavby		30,0	-30,0					2,6	-2,6
2299 Ost.záležit.v silniční dopravě	3 300,0	579,0	2 721,0	4 165,7		4 165,7	3 080,9		3 080,9
2310 Pitná voda	48,0	60,8	-12,8	58,9		58,9	58,1		58,1
2321 Odvádění a čištění odpadních vod a naklá	400,0	21 019,1	-20 619,1	530,9	7 834,6	-7 303,7	681,2	2 784,1	-2 102,9
2333 Úpravy drobných vodních toků		118,1	-118,1		111,0	-111,0		2 043,1	-2 043,1
2369 Ost.správa ve vodním hospodářství		101,0	-101,0		51,6	-51,6		27,9	-27,9
<b>2 - Průmyslová a ost. odvětví hospod.</b>	<b>19 177,1</b>	<b>97 218,4</b>	<b>-78 041,3</b>	<b>24 102,5</b>	<b>62 434,5</b>	<b>-38 332,0</b>	<b>27 131,7</b>	<b>60 059,3</b>	<b>-32 927,6</b>
3111 Předškolní zařízení		11 769,4	-11 769,4		11 330,7	-11 330,7		5 462,3	-5 462,3
3113 Základní školy	136,4	36 918,6	-36 782,2	136,4	29 169,2	-29 032,8	481,4	27 655,1	-27 173,7
3211 Činnost vysokých škol		1 008,5	-1 008,5		899,6	-899,6		1 090,0	-1 090,0
3231 Základní umělecké školy		1 811,0	-1 811,0		176,7	-176,7			
3299 Ostatní záležitosti vzdělávání	5 318,4	4 493,9	824,5	5 717,9	4 315,7	1 402,2	5 591,6	4 404,8	1 186,8
3311 Divadelní činnost		25 644,8	-25 644,8		24 414,4	-24 414,4	13,5	23 706,0	-23 692,5
3313 Filmová tvorba, distribuce, kina a shroma	1 308,2	8 506,2	-7 198,0	1 308,2	8 143,1	-6 834,9	1 303,4	8 402,7	-7 099,3
3314 Činnosti knihovnické		14 324,8	-14 324,8		14 324,8	-14 324,8		13 949,5	-13 949,5
3319 Ostatní záležitosti kultury		18 395,4	-18 395,4	37,2	18 205,2	-18 168,0	891,0	17 241,5	-16 350,5
3322 Zachování a obnova kulturních památek	7 712,1	9 515,9	-1 803,8	7 523,8	6 765,7	758,1	6 594,0	7 115,0	-521,0
3329 Ost.zál.ochr.památek a péče o kult.dědictv		80,0	-80,0	101,5	80,0	21,5			
3341 Rozhlas a televize		2 651,4	-2 651,4	9,8	1 776,9	-1 767,1	9,7	1 450,8	-1 441,1
3392 Zájmová činnost v kultuře		651,5	-651,5		632,9	-632,9		1 480,1	-1 480,1
3399 Ost.záležit. kultury, církví a sděl.prostř.		537,2	-537,2		465,5	-465,5	6,0	483,6	-477,7
3412 Sportovní zařízení v majetku obce	8 831,4	13 499,7	-4 668,3	8 450,4	12 078,9	-3 628,5	8 403,3	17 048,1	-8 644,8
3419 Ost.tělovýchovná činnost	36,3	11 293,8	-11 257,5	36,3	10 645,3	-10 609,0	62,4	7 170,6	-7 108,3
3421 Využití volného času dětí a mládeže		1 108,9	-1 108,9		1 108,8	-1 108,8		1 843,4	-1 843,4
3429 Ost.zájmová činnost a rekreace	10,4	157,7	-147,3	22,0	57,4	-35,4	25,0	58,1	-33,2
3541 Prev.před drogami, alkoholem,nikotinem a	28,0	28,0		25,7	26,7	-1,0	24,6	27,5	-2,9
3612 Bytové hospodářství	31 825,5	46 149,3	-14 323,8	32 941,2	41 173,2	-8 232,0	43 389,9	28 149,7	15 240,2
3613 Nebytové hospodářství	15 135,7	9 399,4	5 736,3	15 794,1	9 849,2	5 944,9	22 604,0	9 501,2	13 102,8
3631 Veřejné osvětlení	552,0	6 302,9	-5 750,9	642,4	5 369,5	-4 727,1	709,4	6 621,6	-5 912,2
3632 Pohřebnictví	782,1	2 108,3	-1 326,2	1 141,6	2 079,2	-937,5	868,7	2 217,2	-1 348,6
3635 Územní plánování		65,0	-65,0		60,0	-60,0		266,0	-266,0
3636 Územní rozvoj		773,2	-773,2		801,0	-801,0		135,5	-135,5
3639 Komunální služby a územní rozvoj jinde	5 828,4	30 082,5	-24 254,1	18 397,5	25 257,0	-6 859,5	12 160,5	8 733,5	3 426,9
3716 Monitoring ochrany ovzduší		5,0	-5,0						
3721 Sběr a svoz nebezpečných odpadů		247,4	-247,4		123,2	-123,2		94,4	-94,4
3722 Sběr a svoz komunálních odpadů		15 418,9	-15 418,9	20,0	14 171,7	-14 151,7		13 997,1	-13 997,1
3726 Využívání a zneškodňování ostatních odp	2 944,9	6 264,2	-3 319,3	4 137,3	6 084,9	-1 947,6	3 166,7	6 000,7	-2 833,9
3729 Ostatní nakládání s odpady		224,0	-224,0		151,9	-151,9		159,0	-159,0
3732 Dekont.půd a čištění spodní vody		97,6	-97,6						
3741 Ochrana druhů a stanovišť		107,9	-107,9		75,9	-75,9		105,1	-105,1
3745 Péče o vzhled obcí a veřejnou zeleň		25 353,2	-25 353,2	34,2	24 305,2	-24 271,0	42,7	19 280,6	-19 237,9
3769 Ost.správa v ochr.zivot.prostředí				83,5		83,5	56,1		56,1
3792 Ekologická výchova a osvěta		130,4	-130,4		127,2	-127,2		64,7	-64,7
3900 Ost.činn.souvis.se služb.pro obyvatelstvo	1 953,3	50,0	1 903,3	1 856,8	0,1	1 856,7			
<b>3 - Služby pro obyvatelstvo</b>	<b>82 403,1</b>	<b>305 175,9</b>	<b>-222 772,8</b>	<b>98 418,0</b>	<b>274 246,7</b>	<b>-175 828,7</b>	<b>106 403,8</b>	<b>234 065,4</b>	<b>-127 661,6</b>
4136 Dávky péčovské péče		908,4	-908,4		139,1	-139,1		91,9	-91,9
4195 Příspěvek na péči									
4319 Ost.výdaje souvis.se soc.poradenstvím		590,9	-590,9		584,2	-584,2		575,0	-575,0
4322 Ústavy péče pro mládež								8,1	-8,1
4333 Domovy-penzióny pro matky s dětmi		897,6	-897,6		897,6	-897,6		883,9	-883,9
4349 Ost.soc. péče a pomoc ost. skupinám oby		4 563,2	-4 563,2		4 030,9	-4 030,9		3 305,0	-3 305,0

Paragrafy a odvětvové skupiny ZM 9.12.2013 až 10.změna RM 31.12.2014	ROZPOČET roku 2014			Prosinec 2014			Prosinec 2013		
	Příjmy	Výdaje	Saldo	Příjmy	Výdaje	Saldo	Příjmy	Výdaje	Saldo
4357 Domovy		2 216,4	<b>-2 216,4</b>		2 125,2	-2 125,2		2 124,3	-2 124,3
4359 Ost.slужby a činn.v oblasti soc.pěče		35,0	<b>-35,0</b>						
4374 Azylové domy, noclehárny, nízkoprahová									
4379 Ost.slуж. a činn.v obl.soc.prevence		10,0	<b>-10,0</b>		6,7	-6,7		8,3	-8,3
4399 Ost.zálež.soc.věcí a polit.zam.				13,5		13,5			
<b>4 - Sociální věci a politika zaměstnanosti</b>		<b>9 221,5</b>	<b>-9 221,5</b>	<b>13,5</b>	<b>7 783,6</b>	<b>-7 770,2</b>	<b>15,8</b>	<b>7 012,3</b>	<b>-6 996,5</b>
5212 Ochrana obyvatelstva								2 334,0	-2 334,0
5299 Ost.záležit.civilní připravenosti na krizové		159,2	<b>-159,2</b>		64,5	-64,5		24,0	-24,0
5311 Bezpečnost a veřejný pořádek	1 360,5	15 688,9	<b>-14 328,4</b>	1 780,4	13 365,7	-11 585,3	2 194,9	12 430,8	-10 235,8
5512 Požární ochr.- dobrovolná část	19,1	3 280,8	<b>-3 261,7</b>		2 186,7	-2 186,7	28,3	646,4	-618,1
5599 Ost.záležit.požární ochrany a integr.záchr		153,3	<b>-153,3</b>						
<b>5 - Obrana, bezpečnost a právní ochrana</b>	<b>1 379,6</b>	<b>19 282,2</b>	<b>-17 902,6</b>	<b>1 780,4</b>	<b>15 617,0</b>	<b>-13 836,6</b>	<b>2 223,3</b>	<b>15 435,2</b>	<b>-13 211,9</b>
6112 Zastupitelstva obcí	160,4	28 130,3	<b>-27 969,9</b>	729,3	23 643,8	-22 914,5	514,9	15 933,7	-15 418,7
6114 Volby do Parlamentu ČR		20,0	<b>-20,0</b>		20,0	-20,0		674,9	-674,9
6115 Volby do zastupitelstev územ.samospr.cef		836,0	<b>-836,0</b>		951,2	-951,2			
6117 Volby do Evr.parlamentu		587,2	<b>-587,2</b>		562,9	-562,9			
6171 Činnost místní správy	491,0	139 793,7	<b>-139 302,7</b>	991,2	125 787,9	-124 796,6	823,0	125 847,4	-125 024,3
6173 Místní referendum									
6310 Obecné příjmy a výdaje z finančních oper	4 568,3	13 956,6	<b>-9 388,3</b>	5 356,7	13 701,8	-8 345,1	8 332,5	15 188,6	-6 856,1
6320 Pojištění funkčně nespecifikované		1 523,0	<b>-1 523,0</b>		1 532,5	-1 532,5		1 990,2	-1 990,2
6399 Ostatní finanční operace		33 797,6	<b>-33 797,6</b>	4,0	31 342,4	-31 338,5		29 570,2	-29 570,2
6402 Fin.vypořádání min. let	150,0	21,9	<b>128,1</b>	1,8	21,9	-20,1	953,7	481,0	472,7
6409 Ostatní činnosti j.n.	1 912,5	23 796,6	<b>-21 884,1</b>	13,7	77,9	-64,1	9,6	-1,4	11,0
<b>6 - Všeobecná veřejná správa a služby</b>	<b>7 282,2</b>	<b>242 462,9</b>	<b>-235 180,7</b>	<b>7 096,6</b>	<b>197 642,2</b>	<b>-190 545,6</b>	<b>10 633,8</b>	<b>190 377,1</b>	<b>-179 743,3</b>
x Bezparagrafové položky	450 105,7		<b>207 642,8</b>	464 497,2		266 855,0	454 538,1		264 161,0
Výsledek hospodaření	561 891,7	674 869,4	<b>-112 977,7</b>	597 472,2	559 187,2	38 284,9	601 739,2	508 377,8	93 361,4
Financování	112 977,7		<b>112 977,7</b>	-38 284,9		-38 284,9	-93 361,4		-93 361,4

# Zkrácený rozpočet podle položek a druhových tříd

Položky a druhové třídy ZM 9.12.2013 až 10.změna RM 31.12.2014		ROK 2014		Rok 2013	Rok 2012	Rok 2011
		Rozpočet	Prosinec	Prosinec	Prosinec	Prosinec
<b>PŘÍJMY</b>						
1111	Daň z př. fyz. osob ze záv. činn. a fčních požitků	57 000,0	56 805,7	58 451,0	50 489,2	48 656,7
1112	Daň z př. fyz. osob ze samost.výdělečné činnosti	7 830,0	7 216,0	7 805,3	9 627,6	7 829,4
1113	Daň z př. fyz. osob z kapitálových výnosů	4 540,0	6 125,0	5 377,9	4 897,5	3 917,6
1121	Daň z příjmů právnických osob	52 380,0	58 633,8	52 557,4	47 995,6	42 906,9
1122	Daň z příjmů právnických osob za obce	27 965,0	27 965,0	23 518,4	23 277,3	30 061,0
1129	Zrušené daně, jejichž předmětem je příjem práv.osob			0,6		0,0
1211	Daň z přidané hodnoty	116 100,0	119 009,0	112 795,4	96 974,0	101 828,2
1332	Poplatky za znečišťování ovzduší	4,3	23,5	62,5	61,0	21,5
1334	Odvody za odnětí půdy ze zemědělského půdního fondu	73,7	126,3	45,3	2,7	0,8
1337	Poplatek za komunál.odpad (výběr dle zákona)					12 220,7
1340	Poplatek za likvidaci komun.odpadu (dle OZV)	12 727,0	12 018,4	11 990,6	12 240,9	
1341	Poplatek ze psů	411,5	431,4	443,2	468,9	470,0
1343	Popl. za užívání veřej. prostr.	1 100,0	1 745,7	2 035,9	1 605,6	1 773,3
1345	Poplatek z ubytovací kapacity	100,0	168,0	141,2	136,1	195,0
1347	Popl. za provozovaný výherní hrací přístroj					395,0
1351	Odvod z loterií apod.her mimo VHP	1 150,0	906,6	1 099,8	671,6	534,6
1359	Ost.odvody z vybraných činností a služeb jinde neuvedených		46,0	9,0	-53,0	-29,0
1353	Příjmy za zkoušky z odborné způsobilosti od žadatelů	1 300,0	1 308,3	1 366,4	1 676,1	1 640,5
1355	Odvod z VHP	12 000,0	12 471,4	12 185,4	10 052,1	
1361	Správní poplatky	11 330,8	13 993,8	13 479,4	11 409,0	12 280,2
1511	Daň z nemovitých věcí	25 419,0	27 480,0	27 086,1	26 411,1	11 441,9
<b>Daňové příjmy</b>		<b>331 431,3</b>	<b>346 473,9</b>	<b>330 451,1</b>	<b>297 943,3</b>	<b>276 144,3</b>
2111	Příjmy z poskytování služeb a výrobků	34 801,9	36 529,5	33 843,7	33 182,1	30 992,2
2112	Příjmy z prodeje zboží (již nakoupeného za účelem prodeje)		79,2	57,9	40,7	35,2
2119	Ost.příjmy z vlastní činnosti	1 336,4	1 323,9	1 172,4	2 037,4	516,6
2122	Odvody příspěvkových organizací	402,4	402,4	747,0	1 442,6	1 347,2
2131	Příjmy z pronájmu pozemků	5 030,9	5 334,0	4 413,4	4 044,6	3 711,8
2132	Příjmy z pronájmu ost.nemovitostí a jejich částí	46 224,6	49 326,9	52 467,9	48 757,7	53 945,8
2133	Příjmy z pronájmu movitých věcí	3 200,5	3 509,1	3 658,2	3 492,8	1 721,7
2139	Ostatní příjmy z pronájmu majetku				651,7	
2141	Příjmy z úroků	760,3	2 028,9	1 672,8	2 210,8	2 666,2
2142	Př. z podílů na zisku a dividend	3 960,0	3 962,5	7 059,2	11 420,3	8 130,7
2143	Kursově rozdíly v příjmech				-0,1	-1,0
2212	Sankční platby přijaté od jiných subjektů	4 682,7	6 296,7	5 556,2	5 525,3	4 963,6
2222	Ost.příjmy z fin.vypořád.předch.let od jiných veřej.rozpočtových subjektů	150,0	8,8	961,3	4 303,3	8 876,4
2226	Příjmy z fin. vypořád. min. let mezi obcemi			3,2		2,8
2229	Ostatní přijaté vratky transferů		1,8	101,5	41,2	132,3
2310	Příjmy z prodeje krátkodobého a drobného dlouhodobého majetku		89,2	24,1	257,1	213,4
2321	Přijaté neinvestiční dary	8,3	8,3	18,6	8,1	665,6
2322	Přijaté pojistné náhrady	65,7	90,9	587,9	767,1	1 001,2
2324	Přijaté nekapitálové příspěvky a náhrady	5 661,4	7 281,1	4 846,5	3 761,6	3 065,7
2329	Ostatní nedaňové příjmy jinde nezařazené	886,9	1 532,1	183,6	314,3	536,9
2412	Spl. půjč.prostředků od podnik.nefin.subjektů - práv.osob	465,0	24,0	142,8	138,6	134,5
2420	Spl. půjč.prostředků od obecně prosp.org. apod.subjektů	559,6	611,1	3 537,8	903,3	1 093,4
2460	Spl. půjč.prostředků od obyvatelstva	5 176,0	4 790,4	5 132,7	4 908,5	4 633,5
<b>Nedaňové příjmy</b>		<b>113 372,6</b>	<b>123 230,9</b>	<b>126 188,6</b>	<b>128 208,8</b>	<b>128 385,8</b>
3111	Příjmy z prodeje pozemků	1 278,7	13 965,4	7 421,5	4 306,4	3 114,3
3112	Příjmy z prodeje ostatních nem. a jejich částí	1 900,0	721,3	17 089,0	6 846,4	8 051,9
3113	Příjmy z prodeje ost. hmotného dlouhodobého majetku	161,7	196,0	198,0	15,5	183,4
3121	Přijaté dary na pořízení dlouhodobého majetku			3 300,0	100,0	
3122	Přijaté příspěvky na pořízení dlouhodobého majetku	200,0	287,0	1 817,5	287,0	1 721,8
3129	Ostatní investiční příjmy jinde nezařazené	1 073,6				
3201	Příjmy z prodeje akcií					8 577,8



Položky a druhové třídy ZM 9.12.2013 až 10.změna RM 31.12.2014	ROK 2014		Rok 2013	Rok 2012	Rok 2011
	Rozpočet	Prosinec	Prosinec	Prosinec	Prosinec
<b>Kapitálové příjmy</b>	<b>4 614,0</b>	<b>15 169,6</b>	<b>29 825,9</b>	<b>11 555,2</b>	<b>21 649,3</b>
4111 Neinvest. přijaté transfery z všeob.pokladní správy st.	1 443,2	1 443,2	1 392,4	4 252,4	8 832,1
4112 Neinv. přijaté transfery ze st.rozp. v rámci souhr.dot.v	42 347,2	42 347,2	42 404,2	82 222,4	82 940,1
4113 Neinv. přijaté transfery ze státních fondů			53,6		
4116 Ost.neinv.přijaté transfery ze stát. rozpočtu	23 243,6	23 243,6	27 284,7	16 622,2	261 242,4
4121 Neinv. přijaté transfery od obcí	220,7	344,7	1 179,9	1 497,6	1 328,5
4122 Neinv. přijaté transfery od krajů	5 678,1	5 678,0	5 497,8	4 417,9	4 493,4
4123 Neinv. přijaté transfery od region.rad	3 097,6	3 097,6			
4152 Neinv.transfery od mezinár.institucí				7,6	
4211 Invest. přijaté transfery z všeob.pokladní správy st.roz				2 000,0	
4213 Invest. přijaté transfery ze stát. fondů	1 850,7	1 850,7	561,4	315,2	
4216 Ost.inv. přijaté transfery ze stát. rozp.	25 070,2	25 070,2	36 899,6	7 431,3	541,0
4221 Invest. přijaté transfery od obcí	500,0	500,0			
4222 Invest. přijaté transfery od krajů	400,0	400,0			
4223 Invest. přijaté transfery od regionálních rad	8 622,5	8 622,5		5 554,4	33 736,3
4232 Invest. přijaté transfery od mezinár.institucí				195,4	
4240 Inv. přijaté transfery ze st.fin.aktiv				4 500,0	
<b>Přijaté dotace</b>	<b>112 473,8</b>	<b>112 597,8</b>	<b>115 273,6</b>	<b>129 016,5</b>	<b>393 113,9</b>
5011 Platy zaměstnanců v pracovním poměru	80 959,8	75 629,8	71 194,5	69 388,3	71 663,6
5019 Ostatní platy	483,2	83,4	47,9	47,7	0,4
5021 Ostatní osobní výdaje	4 697,1	3 921,6	5 019,8	4 814,0	2 926,9
5023 Odměny členů zastupitelstev obcí a krajů	4 178,5	3 973,7	3 159,2	3 101,1	3 618,3
5024 Odstupné	132,3			347,0	
5029 Platby za provedenou práci jinde nezařazené	158,2	8,8	0,8	1,7	18,7
5031 Povinné pojistné na soc. zab. a přisp. na politiku zamě	22 032,8	20 045,5	18 936,5	18 664,0	19 035,7
5032 Povinné pojistné na veřejné zdravotní pojištění	7 884,5	7 343,3	7 035,2	6 884,8	7 048,3
5038 Povinné pojistné na úrazové pojištění	328,7	323,7	309,4	304,2	311,2
5039 Ost.povinné pojistné plac. zaměstnav.	49,6		29,5		
5041 Odměny za užití duševního vlastnictví	602,0	321,3			
5131 Potraviny	4,8			0,5	1,3
5132 Ochranné pomůcky	95,8	67,9	11,4	23,2	11,7
5134 Prádlo, oděv, obuv	316,6	273,5	236,5	250,5	239,7
5136 Knihy, učební pomůcky a tisk	276,8	139,8	147,2	177,8	237,9
5137 Drobný hm.dlouhodobý majetek	4 606,3	7 871,8	2 105,6	5 709,2	12 535,5
5139 Nákup materiálu jinde nezařazené	4 301,7	3 431,8	2 982,9	3 327,8	2 736,0
5141 Úroky vlastní	5 363,0	4 952,1	5 794,6	9 475,8	9 443,5
5142 Kursové rozdíly ve výdajích		4,7	9,8	-3,3	-2,9
5151 Studená voda	6 101,0	5 014,7	5 120,9	4 536,2	4 348,5
5152 Teplo	7 636,3	5 788,6	7 235,9	5 919,2	6 765,8
5153 Plyn	2 153,7	1 290,6	1 839,5	1 620,8	1 595,7
5154 Elektrická energie	7 544,1	5 973,9	8 395,3	7 362,9	7 942,4
5156 Pohonné hmoty a maziva	754,9	574,4	565,5	672,1	669,4
5157 Teplá voda	1 476,3	1 441,0	1 509,6	1 883,0	1 311,1
5161 Služby pošt	1 526,5	1 050,4	1 139,3	1 173,2	2 321,5
5162 Služby telekomunikací a radiokom.	1 154,6	763,2	858,2	869,7	891,8
5163 Služby peněžních ústavů	9 988,0	10 295,4	11 281,7	9 992,6	6 208,6
5164 Nájemné	2 250,9	2 305,1	2 303,3	1 972,8	1 805,9
5165 Nájemné za půdu	28,0	24,0	24,0	21,6	36,0
5166 Konzultační, poradenské a právní služby	2 295,2	1 460,8	1 596,4	1 526,0	1 699,9
5167 Služby školení a vzdělávání	1 558,0	1 045,6	1 515,3	1 513,7	763,0
5168 Služby zpracování dat	1 948,0	2 276,3	42,1	61,2	7,8
5169 Nákup ostatních služeb	77 371,8	69 769,4	72 493,2	72 784,9	71 399,9
5171 Opravy a udržování	54 360,3	38 267,2	39 265,9	36 122,7	25 945,1
5172 Programové vybavení	1 280,3	1 447,0	573,8	627,6	1 275,9
5173 Cestovné (tuzemské i zahraniční)	1 090,9	516,8	1 293,5	956,4	734,2
5175 Pohoštění	987,0	634,0	698,7	754,1	458,2

Položky a druhové třídy ZM 9.12.2013 až 10.změna RM 31.12.2014	ROK 2014		Rok 2013	Rok 2012	Rok 2011
	Rozpočet	Prosinec	Prosinec	Prosinec	Prosinec
5176 Účastnické poplatky na konference	112,9	36,5	58,5	50,0	57,4
5179 Ostatní nákupy jinde nezařazené	537,2	216,0	164,0	165,4	161,6
5182 Poskytované zálohy vlastní pokladně			-0,1		
5189 Ostatní poskytované zálohy a jistiny		113,5	35,9		
5191 Zaplacené sankce		0,1			
5192 Poskyt. neinvest. příspěvky a náhrady (část)	755,1	657,8	802,3	741,4	652,8
5193 Výdaje na dopravní územní obslužnost	1 238,0	1 184,0	1 184,0	1 034,9	1 160,9
5194 Věcné dary	530,6	501,2	790,7	484,8	375,2
5212 Neinv.transfery podnik.subjektům-fyz.os.	111,6	135,6	70,8		
5213 Neinv.transfery nefinančním podnik.subj. - práv. os.	3 705,3	3 809,3	8 481,1	6 056,1	639,9
5221 Neinv.transfery obecně prosp.organizacím	1 790,6	2 011,4	2 202,9	2 099,0	830,1
5222 Neinv.transfery občanským sdružením	13 206,7	12 215,4	10 324,2	12 782,8	12 016,3
5223 Neinv.transfery církvím a náboženským společnostem	18,0	341,4	412,2	18,0	15,0
5229 Ost.neinv.transfery nezisk.a pod.organiz.	2 970,5	2 977,4	2 767,3	3 871,2	3 848,0
5230 Neinv.nedotační transfery podnik.subjektům		200,0			
5321 Neinv.transfery obcím	72,0	71,8	136,1	4 984,9	5 074,6
5323 Neinv.transfery krajům	3 089,5	2 904,2	1 781,8	1 777,5	1 788,6
5329 Ost.neinv.dotace veř.rozp.územní úrovně	197,3	214,6	283,6	181,9	182,5
5331 Neinvest. přísp. zřízeným přísp. org.	87 372,8	87 341,6	83 862,2	99 879,2	98 870,2
5332 Neinv.transfery vysokým školám	1 043,5	929,6	1 125,0	1 036,6	815,1
5333 Neinv.transf.školským práv.os.zřízeným státem, kraje			30,0		
5336 Neinv. transfery. zřízeným přísp. org.	7 222,9	7 162,8	16 864,7	9 756,4	
5339 Neinv.transfery cizím přísp.org.	308,0	343,0	105,2		
5361 Nákup kolků	70,7	28,0	57,2	37,5	54,2
5362 Platby daní a poplatků státnímu rozpočtu	34 771,7	32 380,8	30 696,0	18 410,7	20 064,9
5363 Úhrady sankcí jiným rozpočtům	133,7	247,1	46,9	1 258,2	11,5
5364 Vratky veř.rozp.ústřední úrovně transferů poskytnutých	21,9	21,9	481,0	2 371,9	1 457,2
5410 Sociální dávky				378,8	250 009,4
5424 Náhrady mezd v době nemoci	1 245,9	698,7	477,3	568,4	564,5
5429 Ost.náhrady placené obyvatelstvu	88,8	1,0	2,0	4,0	13,0
5492 Dary obyvatelstvu	194,3	199,0	180,0	177,0	177,5
5493 Účel.neinv.transfery nepodnikajícím fyzickým osobám	40,9	35,2	35,1	34,6	33,5
5494 Neinv.transfery obyvatelstvu nemající charakter daru		40,0			
5499 Ost.neinvest. transfery obyvatelstvu	1 365,2	1 321,7	1 342,9	1 243,7	1 146,3
5531 Peněžní dary do zahraničí		20,0			
5622 Neinv.půjčené prostředky občanským sdružením			2 600,0		
5623 Neinv.půjčené prostředky církvím a nábož. společnostem					700,0
5624 Neinv.půjč.prostř.společenstvím vlastníků jednotek		1 000,0		50,0	550,0
5660 Neinvest.půjčené prostředky obyvatelstvu	9 428,1	7 305,4	2 835,1	5 433,7	6 778,5
5901 Nespecifikované rezervy	9 140,1				
5902 Ost. výdaje z fin. vypořádání minulých let				102,8	
5909 Ostatní neinvestiční výdaje jinde nezařazené		71,6	146,2	135,1	191,6
<b>Běžné výdaje</b>	<b>498 761,3</b>	<b>445 068,6</b>	<b>445 155,0</b>	<b>448 011,9</b>	<b>674 247,0</b>
6111 Programové vybavení	3 105,0	2 731,2	292,2	417,8	638,0
6112 Ocenitelná práva	442,1	442,1	593,0	725,4	
6119 Ost.nákup dlouhod.nehm.maj.	30,0	161,7	156,3		225,3
6121 Budovy, haly a stavby	131 193,9	86 268,2	55 470,7	177 882,9	147 147,6
6122 Stroje, přístroje a zařízení	2 476,0	3 049,3	4 053,7	4 686,4	2 486,3
6123 Dopravní prostředky	1 797,9	1 361,3	604,0	1 052,2	1 199,7
6125 Výpočetní technika	3 755,5	3 049,5	66,6	871,4	1 002,1
6127 Umělecká díla a předměty	201,9	81,5	160,5	28,0	
6130 Pozemky	10 761,0	9 202,7	917,9	2 246,9	3 317,3
6313 Inv.transfery nefinančním podnik.subjektům - práv.os.	695,0	692,3		761,5	790,0
6322 Inv.transfery občanským sdružením	5 004,4	5 004,4		139,2	
6329 Ost.inv.transfery nezisk. a pod. organizacím			30,0		
6342 Investiční transfery krajům	1 000,0	1 000,0		7 000,0	

Položky a druhové třídy ZM 9.12.2013 až 10.změna RM 31.12.2014	ROK 2014		Rok 2013	Rok 2012	Rok 2011
	Rozpočet	Prosinec	Prosinec	Prosinec	Prosinec
6349 Ost.invest.transfery veř.rozpočtům územní úrovně				21,5	
6351 Invest. transfery zříz.přísp.org.(mimo jiné veř.rozp.)	995,0	994,4	856,7	1 485,0	4 511,0
6359 Inv.přísp. ost. přísp. org.	80,0	80,0	21,0		
6901 Rezervy kapitálových výdajů	14 570,4				
<b>Kapitálové výdaje</b>	<b>176 108,1</b>	<b>114 118,7</b>	<b>63 222,7</b>	<b>197 318,2</b>	<b>161 317,2</b>
8115 Zm. stavu krátk.prostř.na BÚ	107 170,3	666,6	-54 231,8	34 377,8	60 179,2
8117 Aktiv.krátk.oper.říz.likvid.-příjmy	45 000,0		85 000,0	190 000,0	
8118 Aktiv.krátk.oper.říz.likvid.-výdaje			-85 000,0	-100 000,0	
8124 Uhrazené splátky dlouhodob.půjč.prostředků	-39 492,6	-39 492,6	-39 492,6	-39 492,6	-50 603,7
8901 Operace z peněžních účtů organizace nemající char.př	300,0	541,0	363,0	-6 279,2	6 695,5
<b>Financování</b>	<b>112 977,7</b>	<b>-38 284,9</b>	<b>-93 361,4</b>	<b>78 606,1</b>	<b>16 271,0</b>
<b>CELKEM - PŘÍJMY</b>	<b>561 891,7</b>	<b>597 472,2</b>	<b>601 739,2</b>	<b>566 723,9</b>	<b>819 293,2</b>
- VÝDAJE	<b>674 869,4</b>	<b>559 187,2</b>	<b>508 377,8</b>	<b>645 330,0</b>	<b>835 564,2</b>
- FINANCOVÁNÍ	<b>112 977,7</b>	<b>-38 284,9</b>	<b>-93 361,4</b>	<b>78 606,1</b>	<b>16 271,0</b>

# Rozpočet 2014 přepočtený na jednoho obyvatele města

počet obyvatel dle ČSÚ k 1.1.2014

25 266

ZM 9.12.2013 až 10.změna RM 31.12.2014 Rozklad		Rozpočet	Prosinec
<b>PŘÍJMY</b>			
Daňové příjmy	Daň z př. fyz. osob ze závislé činnosti	2 256 Kč	2 248 Kč
	Daň z př. fyz. osob ze sam.výděl.činn.	310 Kč	286 Kč
	Daň z př. fyz. osob z kapit. výnosů	180 Kč	242 Kč
	Zrušené daně, jejichž předmětem je příjem fyzických osob	- Kč	- Kč
	Daň z příjmů právnických osob	2 073 Kč	2 321 Kč
	Daň z přidané hodnoty	4 595 Kč	4 710 Kč
	<b>celkem sdílené daně</b>	<b>9 414 Kč</b>	<b>9 807 Kč</b>
	Daň z př. práv. osob za obce	1 107 Kč	1 107 Kč
	Daň z nemovitých věcí	1 006 Kč	1 088 Kč
	Zrušené daně, jejichž předmětem je příjem práv.osob	- Kč	- Kč
	Poplatky a odvody	1 591 Kč	1 711 Kč
	<b>celkem ostatní daně a poplatky</b>	<b>3 704 Kč</b>	<b>3 906 Kč</b>
Nedaňové příjmy celkem		4 487 Kč	4 877 Kč
Kapitálové příjmy		183 Kč	600 Kč
Dotace		4 452 Kč	4 456 Kč
<b>PŘÍJEM NA 1 OBYVATELE CELKEM</b>		<b>22 239 Kč</b>	<b>23 647 Kč</b>
<b>VÝDAJE</b>			
Běžné výdaje	Zemědělství a lesní hospodářství	59 Kč	52 Kč
	Průmyslová a ost. odvětví hospod.	1 013 Kč	873 Kč
	Služby pro obyvatelstvo	9 123 Kč	8 404 Kč
	Sociální věci a politika zaměstnanosti	365 Kč	308 Kč
	Bezpečnost státu a právní ochrana	585 Kč	509 Kč
	Všeobecná veřejná správa a služby	8 596 Kč	7 469 Kč
	<b>celkem běžné výdaje</b>	<b>19 740 Kč</b>	<b>17 615 Kč</b>
Kapitálové výdaje		6 970 Kč	4 517 Kč
<b>VÝDEJ NA 1 OBYVATELE CELKEM</b>		<b>26 711 Kč</b>	<b>22 132 Kč</b>
<b>FINANCOVÁNÍ</b>			
Změna stavu krátkodobých pen. prostředků		4 242 Kč	26 Kč
Uhrazené splátky dlouhodob. půjček		- 1 563 Kč	- 1 563 Kč
Ostatní (změna stavu portfolia apod.)		1 793 Kč	21 Kč
<b>FINANCOVÁNÍ NA 1 OBYVATELE CELKEM (+ = dofinanc. např. splátek úvěrů; - =</b>		<b>4 472 Kč</b>	<b>- 1 515 Kč</b>
<b>REKAPITULACE</b>			
Příjmy na 1 obyvatele		22 239 Kč	23 647 Kč
Výdaje na 1 obyvatele		26 711 Kč	22 132 Kč
Výsledek hospodaření na 1 obyvatele		- 4 472 Kč	1 515 Kč

# Výdaje města dle odvětvových skupin

Každá stokoruna výdajů je použita takto:

Rozpočet    Prosinec 2014

1 - Zemědělství a lesní  
hospodářství



0,22 Kč    0,26 Kč

2 - Průmyslová a ost.  
odvětví hospod.



14,41 Kč    11,17 Kč

3 - Služby pro  
obyvatelstvo



45,22 Kč    49,04 Kč

4 - Sociální věci a  
politika zaměstnanosti



1,37 Kč    1,39 Kč

5 - Obrana, bezpečnost a  
právní ochrana



2,86 Kč    2,79 Kč

6 - Všeobecná veřejná  
správa a služby

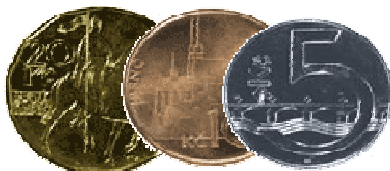

35,93 Kč    35,34 Kč

---

Celkem

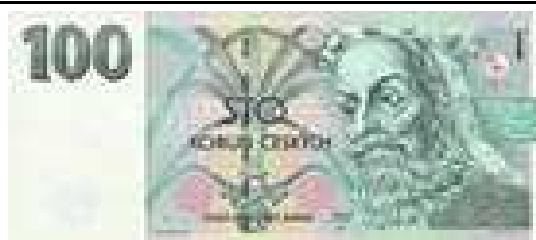

ZM 9.12.2013 až 10.změna RM 31.12.2014

Pozn.: Vyhláška ČNB 32/1994, §2 - odst.1, a) jednostranné čenobílé reprodukcce, jestliže jejich délka při zachování poměru stran nepřesahuje polovinu délky reprodukované bankovky nebo je nejméně o polovinu větší než délka reprodukované bankovky, b) reprodukovat bankovky lze bez souhlasu, jde-li o jednostranné barevné reprodukcce, jejichž délka při zachování poměru stran nepřesahuje třetinu délky reprodukované bankovky nebo je nejméně dvojnásobná než délka reprodukované bankovky. Odst. 2 Bez souhlasu lze dále pořizovat grafické vyobrazení mincí a platebních karet.