ÚZEMNÍ PLÁN KUNOVICE

ZAHRNUJÍCÍ ÚPLNÉ ZNĚNÍ PO VYDÁNÍ ZMĚNY č.1

B. ODŮVODNĚNÍ

měřítko 1:5 000

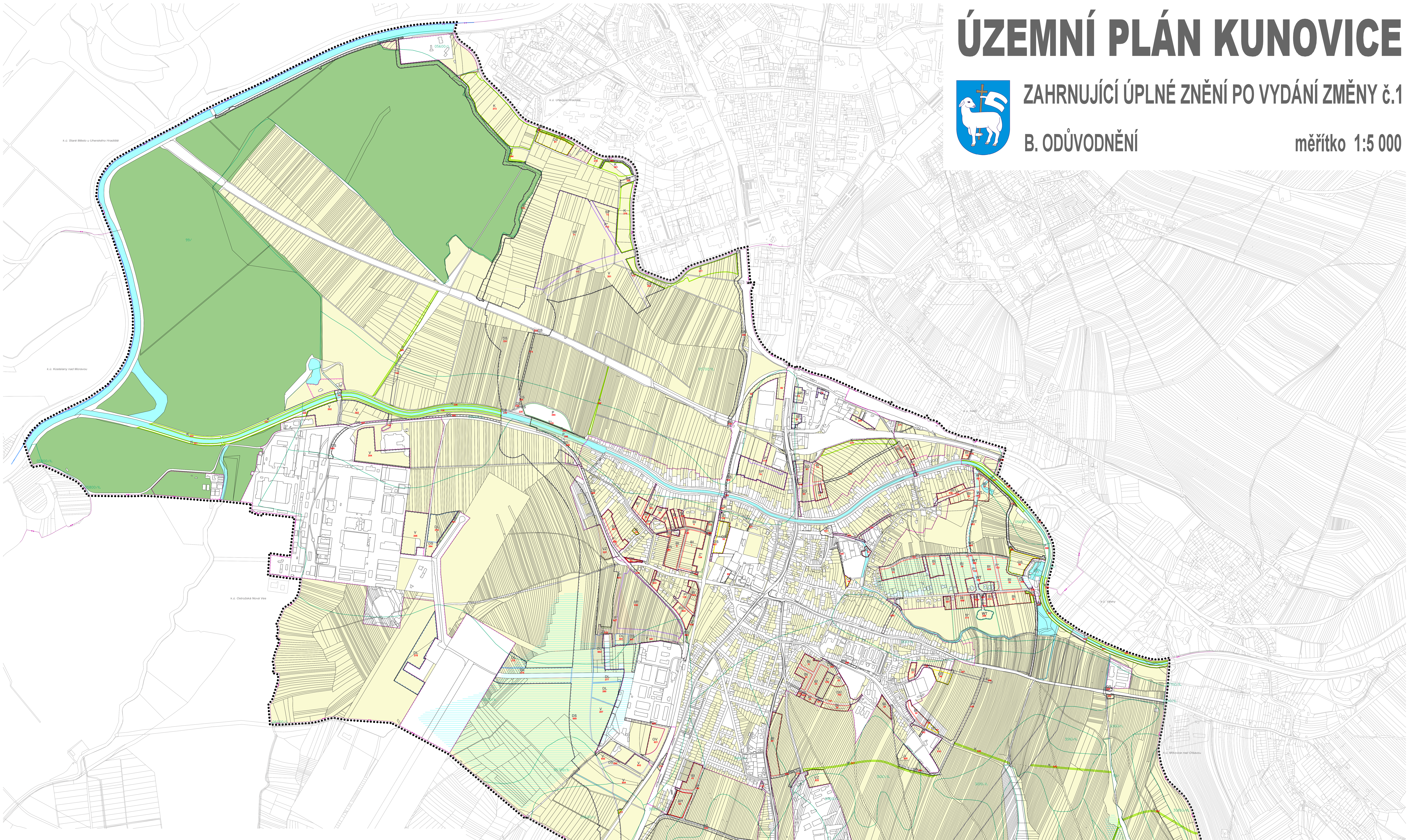

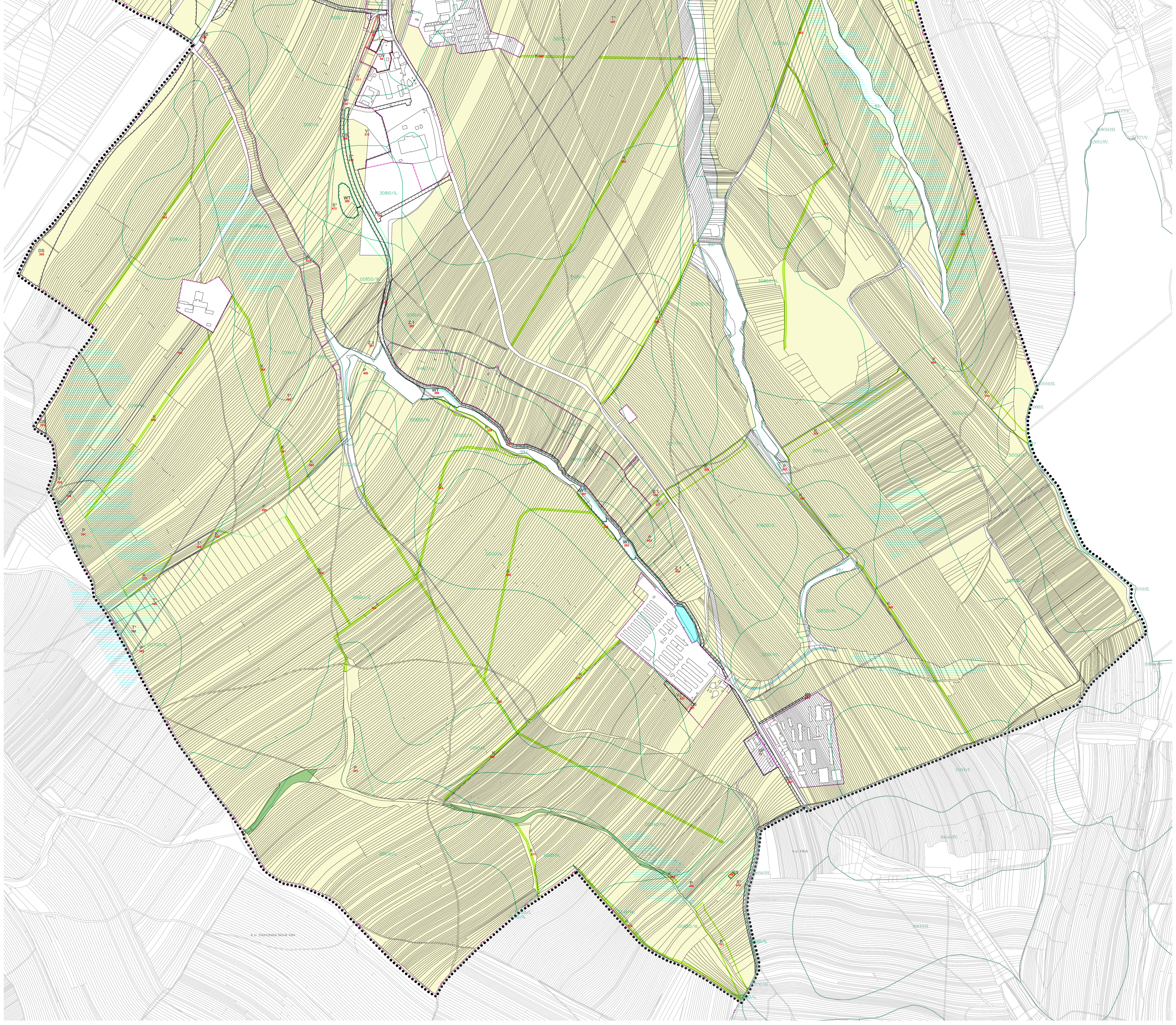

Číslo plochy	Katastr	Kód funkce	Výměra (ha)	ZÚ (ha)	ZPF (ha)	LPF (ha)	orná (ha)	vinice (ha)	zahrady (ha)	ov.sad (ha)	TTP (ha)	I. TO (ha)	II. TO (ha)	III. TO (ha)	IV. TO (ha)	V. TO (ha)	Popis využití území
1	Kunovice u UH	BI	0,48	-	0,48	-	0,31	-	0,17	-	-	-	0,48	-	-	-	bydlení individuální
2	Kunovice u UH	BI	0,27	-	0,27	-	0,04	-	0,23	-	-	-	0,27	-	-	-	bydlení individuální
4	Kunovice u UH	BI	0,56	-	0,56	-	0,56	-	-	-	-	-	0,56	-	-	-	bydlení individuální
5	Kunovice u UH	BI	0,14	-	0,14	-	0,14	-	-	-	-	-	0,14	-	-	-	bydlení individuální
6	Kunovice u UH	BI	1,32	-	1,32	-	1,32	-	-	-	-	-	1,32	-	-	-	bydlení individuální
7	Kunovice u UH	BI	1,78	-	1,78	-	1,78	-	-	-	-	-	1,78	-	-	-	bydlení individuální
14	Kunovice u UH	BI	0,50	-	0,48	-	0,42	-	0,06	-	0,00	-	0,48	-	-	-	bydlení individuální
15	Kunovice u UH	BI	0,49	-	0,49	-	0,19	-	0,29	-	0,01	-	0,49	-	-	-	bydlení individuální
16	Kunovice u UH	BI	0,17	-	0,17	-	0,08	-	0,09	-	-	-	0,17	-	-	-	bydlení individuální
17	Kunovice u UH	BI	0,23	-	0,23	-	0,16	-	0,07	-	-	-	0,23	-	-	-	bydlení individuální
18	Kunovice u UH	BI	0,16	-	0,16	-	0,16	-	-	-	-	-	0,16	-	-	-	bydlení individuální
20	Kunovice u UH	BI	0,59	-	0,59	-	0,59	-	-	-	-	-	0,59	-	-	-	bydlení individuální
21	Kunovice u UH	BI	0,70	-	0,51	-	0,47	-	0,05	-	-	-	0,51	-	-	-	bydlení individuální
22	Kunovice u UH	BI	1,70	-	1,70	-	0,94	-	0,76	-	-	-	1,70	-	-	-	bydlení individuální
23	Kunovice u UH	BI	0,83	-	0,83	-	0,83	-	-	-	-	-	0,83	-	-	-	bydlení individuální
24	Kunovice u UH	BI	1,64	-	1,64	-	1,64	-	-	-	-	-	1,64	-	-	-	bydlení individuální
26	Kunovice u UH	BI	1,29	-	1,29	-	1,29	-	-	-	-	-	1,29	-	-	-	bydlení individuální
30	Kunovice u UH	BI	1,14	-	1,14	-	1,14	-	-	-	-	-	1,14	-	-	-	bydlení individuální
31	Kunovice u UH	BI	0,57	-	0,57	-	0,41	-	0,16	-	-	0,57	-	-	-	-	bydlení individuální
32	Kunovice u UH	BI	0,52	-	0,52	-	0,45	-	0,08	-	-	0,52	-	-	-	-	bydlení individuální
33	Kunovice u UH	BI	0,81	-	0,81	-	0,81	-	-	-	-	0,81	-	-	-	-	bydlení individuální
34	Kunovice u UH	BI	0,07	-	0,07	-	0,07	-	-	-	-	0,07	-	-	-	-	bydlení individuální
35	Kunovice u UH	BI	0,20	-	0,20	-	0,20	-	-	-	-	0,20	-	-	-	-	bydlení individuální
36	Kunovice u UH	BI	0,47	-	0,47	-	0,47	-	-	-	-	0,47	-	-	-	-	bydlení individuální
37	Kunovice u UH	BI	0,28	-	0,28	-	0,28	-	-	-	-	0,28	-	-	-	-	bydlení individuální
38	Kunovice u UH	BI	0,48	-	0,48	-	0,48	-	-	-	-	0,48	-	-	-	-	bydlení individuální
39	Kunovice u UH	BI	0,48	-	-	-	-	-	-	-	-	-	-	-	-	-	bydlení individuální
40	Kunovice u UH	BI	1,80	-	1,80	-	1,80	-	-	-	-	0,81	0,99	-	-	-	bydlení individuální
41	Kunovice u UH	BI	0,88	-	0,88	-	0,88	-	-	-	-	-	0,00	0,87	-	-	bydlení individuální
42	Kunovice u UH	BI	0,29	-	0,18	-	0,18	-	-	-	-	0,18	-	-	-	-	bydlení individuální
51	Kunovice u UH	BH	0,15	-	0,15	-	-	-	0,15	-	-	-	0,15	-	-	-	bydlení hromadné
52	Kunovice u UH	BH	0,15	-	0,15	-	0,15	-	-	-	-	-	0,15	-	-	-	bydlení hromadné
53	Kunovice u UH	BH	1,15	-	1,15	-	1,15	-	-	-	-	-	0,10	1,05	-	-	bydlení hromadné
61	Kunovice u UH	SO	0,40	-	0,40	-	0,32	-	0,06	-	0,02	-	0,40	-	-	-	smíšené obytné
62	Kunovice u UH	SO	0,63	-	0,63	-	0,40	-	0,19	-	0,03	-	0,63	-	-	-	smíšené obytné
71	Kunovice u UH	SP	12,10	-	12,09	-	12,09	-	-	-	-	-	12,09	-	-	-	plochy smíšené výrobní
72	Kunovice u UH	SP	1,27	-	1,20	-	1,20	-	-	-	-	-	1,20	-	-	-	plochy smíšené výrobní
73	Kunovice u UH	SP	0,44	0,44	0,35	-	-	-	0,35	-	-	0,10	0,25	-	-	-	plochy smíšené výrobní
74	Kunovice u UH	SP	0,22	0,22	0,04	-	-	-	0,04	-	-	-	0,04	-	-	-	plochy smíšené výrobní
75	Kunovice u UH	SP	0,34	0,34	0,18	-	-	-	0,18	-	-	0,07	0,11	-	-	-	plochy smíšené výrobní
76	Kunovice u UH	SP	2,22	-	2,22	-	2,14	-	0,08	-	-	2,21	0,00	-	-	-	plochy smíšené výrobní
78	Kunovice u UH	SP	1,19	1,19	0,08	-	0,08	-	-	-	-	-	0,08	-	-	-	plochy smíšené výrobní
81	Kunovice u UH	OV	0,32	-	0,29	-	0,14	-	0,16	-	-	-	0,29	-	-	-	OV - veřejná vybavenost
82	Kunovice u UH	OV	0,20	0,20	-	-	-	-	-	-	-	-	-	-	-	-	OV - veřejná vybavenost
83	Kunovice u UH	OV	0,37	-	0,28	-	0,28	-	-	-	-	0,28	-	-	-	-	OV - veřejná vybavenost
84	Kunovice u UH	OV	1,21	0,82	0,35	-	0,08	-	0,06	0,21	-	-	0,35	-	-	-	OV - veřejná vybavenost
86	Kunovice u UH	OK	0,57	-	0,57	-	0,22	-	0,35	-	-	0,57	-	-	-	-	OV - komerční zařízení
87	Kunovice u UH	OK	1,01	-	1,01	-	1,01	-	-	-	-	0,27	0,74	-	-	-	OV - komerční zařízení
88	Kunovice u UH	OK	0,23	0,23	-	-	-	-	-	-	-	-	-	-	-	-	OV - komerční zařízení
91	Kunovice u UH	OS	1,25	-	1,25	-	1,02	-	0,23	-	-	-	1,25	-	-	-	OV – tělovýchova a sport
92	Kunovice u UH	OS	0,07	0,07	0,07	-	0,07	-	-	-	-	-	0,07	-	-	-	OV – tělovýchova a sport
93	Kunovice u UH	OS	0,95	-	0,44	-	-	-	0,44	-	-	-	0,44	-	-	-	OV – tělovýchova a sport
94	Kunovice u UH	OS	0,10	-	-	-	-	-	-	-	-	-	-	-	-	-	OV – tělovýchova a sport
95	Kunovice u UH	OS	1,20	-	1,20	-	0,94	-	0,26	-	-	-	1,20	-	-	-	OV – tělovýchova a sport
96	Kunovice u UH	OS	0,52	-	0,52	-	0,32	-	0,20	-	-	0,52	-	-	-	-	OV – tělovýchova a sport
97	Kunovice u UH	OS	0,16	-	-	-	-	-	-	-	-	-	-	-	-	-	OV – tělovýchova a sport
98	Kunovice u UH	OS	0,04	-	0,04	-	-	-	-	-	0,04	-	-	0,04	-	-	OV – tělovýchova a sport
102	Kunovice u UH	OH	1,07	-	0,95	-	0,95	-	-	-	-	0,95	-	-	-	-	OV – veřejné pohřebiště
111	Kunovice u UH	P*	2,02	-	1,96	-	1,96	-	-	-	-	-	1,96	-	-	-	veřejné prostranství
112	Kunovice u UH	P*	0,40	-	0,39	-	0,39	-	-	-	-	-	0,39	-	-	-	veřejné prostranství
113	Kunovice u UH	P*	0,50	-	0,49	-	0,49	-	-	-	-	-	0,49	-	-	-	veřejné prostranství
114	Kunovice u UH	P*	0,47	-	0,47	-	0,46	-	0,01	-	-	0,47	-	-	-	-	veřejné prostranství
115	Kunovice u UH	P*	0,68	-	0,49	-	0,31	-	0,15	-	0,02	-	0,49	-	-	-	veřejné prostranství
116	Kunovice u UH	P*	0,26	-	0,20	-	0,05	-	0,15	-	-	-	0,20	-	-	-	veřejné prostranství
117	Kunovice u UH	P*	0,03	-	-	-	-	-	-	-	-	-	-	-	-	-	veřejné prostranství
118	Kunovice u UH	P*	0,45	-	0,43	-	0,36	-	0,07	-	-	0,03	0,40	-	-	-	veřejné prostranství
120	Kunovice u UH	P*	0,59	-	0,52	-	0,52	-	-	-	-	-	0,52	-	-	-	veřejné prostranství
121	Kunovice u UH	P*	0,02	0,02	0,02	-	0,02	-	-	-	-	-	0,02	-	-	-	veřejné prostranství
122	Kunovice u UH	P*	0,29	0,29	0,04	-	-	-	0,04	-	-	-	0,04	-	-	-	veřejné prostranství
123	Kunovice u UH	P*	0,16	-	-	-	-	-	-	-	-	-	-	-	-	-	veřejné prostranství
124	Kunovice u UH	P*	0,26	-	0,16	-	0,04	-	0,11	-	0,01	-	0,16	-	-	-	veřejné prostranství
125	Kunovice u UH	P*	0,29	-	0,26	-	0,24	-	0,02	-	-	-	0,26	-	-	-	veřejné prostranství
126	Kunovice u UH	P*	0,58	-	0,54	-	0,54	-	-	-	-	-	0,54	-	-	-	veřejné prostranství
129	Kunovice u UH	P*	0,48	-	0,48	-	0,48	-	-	-	-	-	0,48	-	-	-	veřejné prostranství
130	Kunovice u UH	P*	0,15	0,15	-	-	-	-	-	-	-	-	-	-	-	-	veřejné prostranství
131	Kunovice u UH	P*	0,84	-	0,76	-	0,69	-	0,07	-	-	-	0,76	-	-	-	veřejné prostranství
132	Kunovice u UH	P*	0,30	-	0,30	-	0,30	-	-	-	-	-	0,30	-	-	-	veřejné prostranství
133	Kunovice u UH	P*	0,22	-	0,22	-	0,22	-	-	-	-	-	0,22	-	-	-	veřejné prostranství
136	Kunovice u UH	P*	0,07	-	0,07	-	0,07	-	-	-	-	-	0,07	-	-	-	veřejné prostranství
137	Kunovice u UH	P*	0,77	-	0,72	-	0,70	-	0,02	-	-	0,72	-	-	-	-	veřejné prostranství
139	Kunovice u UH	P*	0,39	-	0,21	-	0,15	-	0,05	-	-	0,21	-	-	-	-	veřejné prostranství
140	Kunovice u UH	P*	1,24	-	0,85	-	0,83	-	0,02	-	-	0,85	-	-	-	-	veřejné prostranství
141	Kunovice u UH	P*	0,03	-	-	-	-	-	-	-	-	-	-	-	-	-	veřejné prostranství
142	Kunovice u UH	P*	0,04	0,04	0,03	-	-	-	0,03	-	-	0,03	-	-	-	-	veřejné prostranství
144	Kunovice u UH	P*	0,47	-	0,45	-	0,45	-	-	-	-	-	0,29	0,16	-	-	veřejné prostranství
145	Kunovice u UH	P*	1,21	0,29	0,69	-	0,61	-	-	0,08	-	0,54	0,15	-	-	-	veřejné prostranství
146	Kunovice u UH	P*	0,94	-	0,25	-	0,25	-	-	-	-	0,00	0,25	-	-	-	veřejné prostranství
151	Kunovice u UH	Z*	0,27	0,27	0,27	-	0,27	-	-	-	-	-	0,27	-	-	-	sídelní zeleň
152	Kunovice u UH	Z*	0,24	0,24	0,24	-	0,06	-	0,18	-	-	-	0,24	-	-	-	sídelní zeleň
153	Kunovice u UH	Z*	0,16	0,16	0,16	-	0,16	-	-	-	-	-	0,16	-	-	-	sídelní zeleň
154	Kunovice u UH	Z*	0,83	0,83	0,83	-	0,83	-	-	-	-	-	0,83	-	-	-	sídelní zeleň
155	Kunovice u UH	Z*	0,05	0,05	0,05	-	0,05	-	-	-	-	-	0,05	-	-	-	sídelní zeleň
156	Kunovice u UH	Z*	0,12	0,12	0,09	-	-	-	0,09	-	-	0,00	0,09	-	-	-	sídelní zeleň
159	Kunovice u UH	Z*	0,59	0,59	0,59	-	0,59	-	-	-	-	0,59	-	-	-	-	sídelní zeleň
160	Kunovice u UH	Z*	0,07	0,07	0,07	-	0,07	-	-	-	-	0,07	-	-	-	-	sídelní zeleň
161	Kunovice u UH	Z*	0,11	0,11	0,11	-	0,11	-	-	-	-	0,11	-	-	-	-	sídelní zeleň
171	Kunovice u UH	TO	0,33	-	0,30	-	0,18	-	0,12	-	-	-	0,30	-	-	-	tech. zabezpečení obce
172	Kunovice u UH	P*	0,07	-	-	-	-	-	-	-	-	-	-	-	-	-	veřejné prostranství
173	Kunovice u UH	T*	6,79	-	1,32	-	1,22	-	-	0,00	0,11	0,09	1,23	-	-	-	technická infrastruktura
174	Kunovice u UH	T*	0,34	-	0,34	-	0,34	-	-	-	-	0,07	0,28	-	-	-	technická infrastruktura
175	Kunovice u UH	T*	0,18	-	-	4,17	-	-	-	-	-	-	-	-	-	-	technická infrastruktura
176	Kunovice u UH	T*	0,04	-	0,01	-	-	-	0,01	-	-	-	0,01	-	-	-	technická infrastruktura
177	Kunovice u UH	T*	0,90	-	0,11	-	0,08	-	-	-	0,04	0,08	0,04	-	-	-	technická infrastruktura
178	Kunovice u UH	T*	0,05	-	-	-	-	-	-	-	-	-	-	-	-	-	technická infrastruktura
179	Kunovice u UH	T*	0,02	-	-	-	-	-	-	-	-	-	-	-	-	-	technická infrastruktura
180	Kunovice u UH	T*	0,31	-	-	-	-	-	-	-	-	-	-	-	-	-	technická infrastruktura
181	Kunovice u UH	T*	25,34	-	24,13	-	24,13	-	-	-	-	16,97	6,70	0,47	-	-	technická infrastruktura
182	Kunovice u UH	T*	0,29	-	0,17	-	0,08	-	-	0,10	-	-	0,01	0,17	-	-	technická infrastruktura
183	Kunovice u UH	T*	11,50	-	11,02	-	8,90	-	0,08	2,05	-	0,06	1,86	2,09	7,01	-	technická infrastruktura
184	Kunovice u UH	T*	0,88	-	0,88	-	0,88	-	-	-	-	-	-	-	0,88	-	technická infrastruktura
185	Kunovice u UH	T*	2,75	-	2,75	-	2,75	-	-	-	-	0,09	-	0,75	1,90	-	technická infrastruktura
186	Kunovice u UH	T*	1,05	-	1,05	-	1,05	-	-	-	-	-	-	1,05	0,00	-	technická infrastruktura
187	Kunovice u UH	T*	0,24	-	0,24	-	0,24	-	-	-	-	0,24	-	-	-	-	technická infrastruktura
188	Kunovice u UH	T*	0,08	-	0,08	-	0,08	-	-	-	-	0,08	-	-	-	-	technická infrastruktura
189	Kunovice u UH	T*	0,52	-	0,46	-	0,46	-	-	-	-	0,45	0,01	-	-	-	technická infrastruktura
190	Kunovice u UH	T*	0,01	-	0,01	-	0,01	-	-	-	-	-	0,01	-	-	-	technická infrastruktura
191	Kunovice u UH	T*	0,72	-	0,71	-	0,71	-	-	-	-	0,46	0,25	-	-	-	technická infrastruktura
192	Kunovice u UH	T*	0,21	-	0,15	-	0,15	-	-	-	-	0,15	-	-	-	-	technická infrastruktura
193	Kunovice u UH	T*	1,39	-	1,39	-	1,39	-	-	-	-	-	-	-	1,39	-	technická infrastruktura
194	Kunovice u UH	T*	0,10	-	0,10	-	0,10	-	-	-	-	-	-	-	0,10	-	technická infrastruktura
195	Kunovice u UH	T*	0,21	-	0,05	-	0,05	-	-	-	-	-	0,05	-	-	-	technická infrastruktura
201	Kunovice u UH	V	5,97	-	5,94	-	5,94	-	-	-	-	-	5,94	-	-	-	výroba a skladování
202	Kunovice u UH	V	1,47	-	1,47	-	1,47	-	-	-	-	1,47	-	-	-	-	výroba a skladování
203	Kunovice u UH	V	2,23	-	2,23	-	2,23	-	-	-	-	2,23	-	-	-	-	výroba a skladování
204	Kunovice u UH	V	3,38	-	2,95	-	2,95	-	-	-	-	2,95	-	-	-	-	výroba a skladování
205	Kunovice u UH	V	2,59	-	2,43	-	2,43	-	-	-	-	-	2,43	-	-	-	výroba a skladování
206	Kunovice u UH	V	0,34	-	0,34	-	0,34	-	-	-	-	-	0,34	-	-	-	výroba a skladování
207	Kunovice u UH	V	1,98	-	1,98	-	1,98	-	-	-	-	-	1,98	-	-	-	výroba a skladování
209	Kunovice u UH	V	1,10	-	1,10	-	0,82	-	0,28	-	-	0,11	0,99	-	-	-	výroba a skladování
210	Kunovice u UH	V	0,91	-	0,87	-	0,87	-	-	-	-	0,87	-	-	-	-	výroba a skladování
211	Kunovice u UH	V	0,89	-	0,80	-	0,07	-	-	0,74	-	0,61	0,19	-	-	-	výroba a skladování
212	Kunovice u UH	V	3,36	-	1,52	-	1,48	-	-	0,04	-	-	1,52	-	-	-	výroba a skladování
221	Kunovice u UH	VZ	0,65	-	0,65	-	0,65	-	-	-	-	-	0,65	-	-	-	výroba zemědělská a lesnická
222	Kunovice u UH	VZ	0,91	-	0,91	-	0,91	-	-	-	-	0,27	0,64	-	-	-	výroba zemědělská a lesnická
223	Kunovice u UH	VZ	0,43	-	0,43	-	0,43	-	-	-	-	0,08	0,34	-	-	-	výroba zemědělská a lesnická
231	Kunovice u UH	DS	11,20	-	9,59	-	9,59	-	-	-	-	1,65	7,93	-	-	-	DI – silniční doprava
232	Kunovice u UH	DS	0,06	-	0,00	-	0,00	-	-	-	-	-	0,00	-	-	-	DI – silniční doprava
233	Kunovice u UH	DS	0,19	-	0,09	-	0,09	-	-	-	-	0,09	-	-	-	-	DI – silniční doprava
234	Kunovice u UH	DS	0,08	-	0,08	-	0,08	-	-	-	-	0,08	-	-	-	-	DI – silniční doprava
235	Kunovice u UH	DS	0,12	-	-	-	-	-	-	-	-	-	-	-	-	-	DI – silniční doprava
236	Kunovice u UH	DS	0,65	-	-	-	-	-	-	-	-	-	-	-	-	-	DI – silniční doprava
240	Kunovice u UH	DS	4,12	-	4,12	-	4,12	-	-	-	-	-	-	-	4,12	-	DI – silniční doprava
241	Kunovice u UH	DS	0,21	-	0,21	-	0,21	-	-	-	-	-	-	-	0,21	-	DI – silniční doprava
242	Kunovice u UH	DS	1,92	-	0,97	-	0,74	-	-	-	0,23	0,29	0,14	0,54	-	-	DI – silniční doprava
243	Kunovice u UH	DS	1,88	-	1,34	-	1,30	-	0,04	-	-	-	1,34	-	-	-	DI – silniční doprava
244	Kunovice u UH	DS	0,03	-	-	-	-	-	-	-	-	-	-	-	-	-	DI – silniční doprava
245	Kunovice u UH	DS	0,27	0,27	0,01	-	-	-	-	-	0,01	-	0,01	-	-	-	DI – silniční doprava
246	Kunovice u UH	DS	0,04	-	-	-	-	-	-	-	-	-	-	-	-	-	DI – silniční doprava
247	Kunovice u UH	DS	0,03	-	0,03	-	-	-	0,03	-	-	0,03	0,01	-	-	-	DI – silniční doprava
248	Kunovice u UH	DS	1,26	-	0,81	-	0,75	-	-	0,06	-	-	0,74	0,08	-	-	DI – silniční doprava
249	Kunovice u UH	DS	3,36	-	1,20	-	0,28	-	0,34	0,31	0,24	-	0,06	0,07	-	1,07	DI – silniční doprava
250	Kunovice u UH	DS	1,50	-	1,29	-	0,66	0,02	-	-	0,64	-	0,71	0,58	-	-	DI – silniční doprava
251	Kunovice u UH	DS	0,03	-	0,01	-	0,01	-	-	-	-	-	0,01	-	-	-	DI – silniční doprava
252	Kunovice u UH	DS	0,23	-	0,14	-	0,14	-	-	-	-	-	0,14	-	-	-	DI – silniční doprava
253	Kunovice u UH	DS	0,39	-	0,16	-	0,16	-	-	0,00	-	0,16	-	-	-	-	DI – silniční doprava
254	Kunovice u UH	DS	0,53	-	0,53	-	0,28	-	0,25	-	-	-	0,53	-	-	-	DI – silniční doprava
255	Kunovice u UH	DS	0,08	-	0,08	-	0,08	-	-	-	-	-	0,08	-	-	-	DI – silniční doprava
256	Kunovice u UH	DS	0,02	-	0,02	-	0,02	-	-	-	-	-	0,02	-	-	-	DI – silniční doprava
257	Kunovice u UH	DS	0,24	-	0,11	-	-	-	0,11	-	-	-	0,11	-	-	-	DI – silniční doprava

Číslo plochy	Katastr	Kód funkce	Výměra (ha)	ZÚ (ha)	ZPF (ha)	LPF (ha)	orná (ha)	vinice (ha)	zahrady (ha)	ov.sad (ha)	TTP (ha)	I. TO (ha)	II. TO (ha)	III. TO (ha)	IV. TO (ha)	V. TO (ha)	Popis využití území
258	Kunovice u UH	DS	0,44	-	0,37	-	0,37	-	-	-	-	0,26	0,11	-	-	-	DI – silniční doprava
259	Kunovice u UH	DS	0,18	-	0,18	-	0,18	-	-	-	-	0,08	0,10	-	-	-	DI – silniční doprava
260	Kunovice u UH	DS	0,07	-	0,07	-	0,07	-	-	-	-	-	-	0,01	0,06	-	DI – silniční doprava
261	Kunovice u UH	DS	0,05	-	0,05	-	0,05	-	-	-	-	-	0,05	-	-	-	DI – silniční doprava
262	Kunovice u UH	DS	0,21	-	0,20	-	0,20	-	-	-	-	-	0,20	-	-	-	DI – silniční doprava
263	Kunovice u UH	DS	0,76	-	0,76	-	0,76	-	-	-	-	-	0,76	-	-	-	DI – silniční doprava
264	Kunovice u UH	DS	0,36	-	0,36	-	0,36	-	-	-	-	-	0,36	-	-	-	DI – silniční doprava
266	Kunovice u UH	DS	0,17	-	0,17	-	0,17	-	-	-	-	-	0,17	-	-	-	DI – silniční doprava
267	Kunovice u UH	DS	0,30	-	0,23	-	0,23	-	-	-	-	0,23	-	-	-	-	DI – silniční doprava
268	Kunovice u UH	DS	0,12	0,12	-	-	-	-	-	-	-	-	-	-	-	-	DI – silniční doprava
269	Kunovice u UH	DS	0,07	0,07	-	-	-	-	-	-	-	-	-	-	-	-	DI – silniční doprava
270	Kunovice u UH	DS	0,18	-	0,15	-	0,15	-	-	-	-	0,14	0,01	-	-	-	DI – silniční doprava
271	Kunovice u UH	DS	0,15	-	0,15	-	0,15	-	-	-	-	-	0,15	-	-	-	DI – silniční doprava
274	Kunovice u UH	DL	1,52	-	1,52	-	1,52	-	-	-	-	-	1,52	-	-	-	DI – letecká doprava
275	Kunovice u UH	DL	0,71	-	0,71	-	0,71	-	-	-	-	-	0,71	-	-	-	DI – letecká doprava
276	Kunovice u UH	DL	3,29	-	2,31	-	2,31	-	-	-	-	-	2,31	-	-	-	DI – letecká doprava
277	Kunovice u UH	DL	1,15	-	0,73	-	0,73	-	-	-	-	-	0,73	-	-	-	DI – letecká doprava
278	Kunovice u UH	DL	3,19	-	3,19	-	-	-	-	-	3,19	-	3,19	-	-	-	DI – letecká doprava
280	Kunovice u UH	DL	1,48	-	1,48	-	1,48	-	-	-	-	-	1,48	-	-	-	DI – letecká doprava
281	Kunovice u UH	WT	0,10	-	0,09	-	0,09	-	-	-	-	-	0,09	-	-	-	vodní plochy a toky
282	Kunovice u UH	WT	0,10	-	0,10	-	0,10	-	-	-	-	-	0,10	-	-	-	vodní plochy a toky
283	Kunovice u UH	WT	0,10	-	0,10	-	0,10	-	-	-	-	-	0,10	-	-	-	vodní plochy a toky
284	Kunovice u UH	WT	0,07	-	0,07	-	0,07	-	-	-	-	-	0,07	-	-	-	vodní plochy a toky
285	Kunovice u UH	WT	0,07	-	0,07	-	0,07	-	-	-	-	-	0,07	-	-	-	vodní plochy a toky
286	Kunovice u UH	WT	0,06	-	0,06	-	0,06	-	-	-	-	-	0,06	-	-	-	vodní plochy a toky
287	Kunovice u UH	WT	0,02	-	0,02	-	0,02	-	-	-	-	-	0,02	-	-	-	vodní plochy a toky
288	Kunovice u UH	WT	0,38	-	0,38	-	0,38	-	-	-	-	-	0,38	-	-	-	vodní plochy a toky
289	Kunovice u UH	WT	0,81	-	0,81	-	0,81	-	-	-	-	-	0,81	-	-	-	vodní plochy a toky
290	Kunovice u UH	WT	0,57	-	0,07	-	0,07	-	-	-	-	-	-	0,07	-	-	vodní plochy a toky
291	Kunovice u UH	WT	0,49	-	0,10	-	-	-	-	-	0,10	-	0,10	-	-	-	vodní plochy a toky
292	Kunovice u UH	WT	0,26	-	-	-	-	-	-	-	-	-	-	-	-	-	vodní plochy a toky
301	Kunovice u UH	Z.1	0,86	-	0,69	-	-	-	0,02	0,67	-	-	-	0,69	-	-	plochy zemědělské specifické
302	Kunovice u UH	Z.1	3,37	-	3,37	-	3,37	-	-	-	-	-	2,00	0,58	-	0,78	plochy zemědělské specifické
303	Kunovice u UH	Z.1	0,32	-	0,32	-	0,32	-	-	-	-	-	0,14	-	-	0,18	plochy zemědělské specifické
304	Kunovice u UH	Z.1	4,80	-	4,79	-	4,35	-	-	0,45	-	-	1,64	-	-	3,15	plochy zemědělské specifické
321	Kunovice u UH	K	1,86	-	1,86	-	-	-	-	-	1,86	0,03	-	1,83	-	-	plochy krajinné zeleně
322	Kunovice u UH	K	0,96	-	0,96	-	0,96	-	-	-	-	-	-	-	0,96	-	plochy krajinné zeleně
323	Kunovice u UH	K	0,33	-	0,33	-	0,33	-	-	-	-	0,17	-	-	0,16	-	plochy krajinné zeleně
324	Kunovice u UH	K	1,30	-	1,30	-	1,30	-	-	-	-	0,46	0,84	-	-	-	plochy krajinné zeleně
325	Kunovice u UH	K	0,95	-	0,93	-	0,93	-	-	-	-	-	0,05	0,88	-	-	plochy krajinné zeleně
326	Kunovice u UH	K	0,32	-	0,27	-	0,23	-	-	-	0,03	-	0,27	-	-	-	plochy krajinné zeleně
327	Kunovice u UH	K	0,42	-	0,42	-	0,42	-	-	-	-	-	0,13	-	-	0,29	plochy krajinné zeleně
328	Kunovice u UH	K	1,59	-	1,58	-	1,58	-	-	-	-	0,61	0,97	-	-	-	plochy krajinné zeleně
329	Kunovice u UH	K	2,39	-	2,35	-	2,35	-	-	-	-	-	2,35	-	-	-	plochy krajinné zeleně
330	Kunovice u UH	K	1,67	-	1,67	-	1,67	-	-	-	-	0,64	0,97	0,06	-	-	plochy krajinné zeleně
331	Kunovice u UH	K	0,63	-	-	-	-	-	-	-	-	-	-	-	-	-	plochy krajinné zeleně
332	Kunovice u UH	K	0,61	-	-	-	-	-	-	-	-	-	-	-	-	-	plochy krajinné zeleně
333	Kunovice u UH	K	0,99	-	-	-	-	-	-	-	-	-	-	-	-	-	plochy krajinné zeleně
334	Kunovice u UH	K	1,15	-	-	-	-	-	-	-	-	-	-	-	-	-	plochy krajinné zeleně
335	Kunovice u UH	K	1,18	-	-	-	-	-	-	-	-	-	-	-	-	-	plochy krajinné zeleně
336	Kunovice u UH	K	1,30	-	-	-	-	-	-	-	-	-	-	-	-	-	plochy krajinné zeleně
337	Kunovice u UH	K	0,38	-	-	-	-	-	-	-	-	-	-	-	-	-	plochy krajinné zeleně
338	Kunovice u UH	K	0,55	-	-	-	-	-	-	-	-	-	-	-	-	-	plochy krajinné zeleně
339	Kunovice u UH	K	0,41	-	-	-	-	-	-	-	-	-	-	-	-	-	plochy krajinné zeleně
340	Kunovice u UH	K	0,51	-	-	-	-	-	-	-	-	-	-	-	-	-	plochy krajinné zeleně
341	Kunovice u UH	K	0,67	-	-	-	-	-	-	-	-	-	-	-	-	-	plochy krajinné zeleně
342	Kunovice u UH	K	0,49	-	-	-	-	-	-	-	-	-	-	-	-	-	plochy krajinné zeleně
343	Kunovice u UH	K	0,09	-	0,09	-	-	-	-	-	0,09	-	-	0,06	0,03	-	plochy krajinné zeleně
344	Kunovice u UH	K	0,14	-	0,14	0,00	0,14	-	-	-	-	-	0,14	-	-	-	plochy krajinné zeleně
345	Kunovice u UH	K	0,75	-	0,74	-	0,74	-	-	-	-	0,21	0,53	-	-	-	plochy krajinné zeleně
346	Kunovice u UH	K	0,31	-	-	-	-	-	-	-	-	-	-	-	-	-	plochy krajinné zeleně
347	Kunovice u UH	K	0,73	-	0,73	-	0,73	-	-	-	-	0,34	0,39	-	-	-	plochy krajinné zeleně
348	Kunovice u UH	K	0,31	-	0,28	-	0,28	-	-	-	-	0,21	0,08	-	-	-	plochy krajinné zeleně
349	Kunovice u UH	K	0,42	-	0,42	-	0,42	-	-	-	-	-	0,31	0,11	-	-	plochy krajinné zeleně
350	Kunovice u UH	K	0,22	-	0,22	-	0,22	-	-	-	-	0,22	-	-	-	-	plochy krajinné zeleně
351	Kunovice u UH	K	0,44	-	0,35	-	0,35	-	-	-	-	0,30	-	0,05	-	-	plochy krajinné zeleně
352	Kunovice u UH	K	0,55	-	0,50	-	0,50	-	-	-	-	0,20	0,15	0,15	-	-	plochy krajinné zeleně
353	Kunovice u UH	K	0,43	-	0,43	-	0,43	-	-	-	-	-	0,22	0,21	-	-	plochy krajinné zeleně
354	Kunovice u UH	K	1,06	-	1,06	-	1,06	-	-	-	-	-	-	-	1,06	-	plochy krajinné zeleně
355	Kunovice u UH	K	1,40	-	1,40	-	1,40	-	-	-	-	0,51	0,80	0,09	-	-	plochy krajinné zeleně
356	Kunovice u UH	K	0,98	-	0,92	-	0,92	-	-	-	-	0,47	0,31	0,14	-	-	plochy krajinné zeleně
357	Kunovice u UH	K	1,25	-	1,25	-	1,25	-	-	-	-	0,34	0,48	0,44	-	-	plochy krajinné zeleně
358	Kunovice u UH	K	0,40	-	0,40	-	0,40	-	-	-	-	-	0,12	0,27	-	-	plochy krajinné zeleně
359	Kunovice u UH	K	0,95	-	0,95	-	0,95	-	-	-	-	-	-	-	0,95	-	plochy krajinné zeleně
360	Kunovice u UH	K	0,50	-	0,50	-	0,50	-	-	-	-	-	-	-	0,50	-	plochy krajinné zeleně
361	Kunovice u UH	K	0,19	-	0,19	-	0,19	-	-	-	-	0,19	-	-	-	-	plochy krajinné zeleně
362	Kunovice u UH	K	0,53	-	0,53	-	0,53	-	-	-	-	0,53	-	-	-	-	plochy krajinné zeleně
363	Kunovice u UH	K	0,59	-	0,59	-	0,59	-	-	-	-	0,46	0,12	-	-	-	plochy krajinné zeleně
364	Kunovice u UH	K	0,74	-	0,73	-	0,73	-	-	-	-	0,32	0,24	0,17	-	-	plochy krajinné zeleně
365	Kunovice u UH	K	2,28	-	2,18	-	2,03	-	-	-	0,15	1,25	0,25	0,04	0,64	-	plochy krajinné zeleně
366	Kunovice u UH	K	1,01	-	1,00	-	1,00	-	-	-	-	0,75	0,25	-	-	-	plochy krajinné zeleně
367	Kunovice u UH	K	0,53	-	-	-	-	-	-	-	-	-	-	-	-	-	plochy krajinné zeleně
368	Kunovice u UH	K	0,87	-	0,86	-	0,86	-	-	-	-	0,16	0,67	0,02	-	-	plochy krajinné zeleně
369	Kunovice u UH	K	0,45	-	0,45	-	0,45	-	-	-	-	0,05	0,28	-	0,12	-	plochy krajinné zeleně
370	Kunovice u UH	K	0,58	-	0,56	-	0,56	-	-	-	-	0,56	-	-	-	-	plochy krajinné zeleně
371	Kunovice u UH	K	0,33	-	0,33	-	0,33	-	-	-	-	-	0,31	-	0,02	-	plochy krajinné zeleně
372	Kunovice u UH	K	0,92	-	0,92	-	-	-	-	-	0,92	0,03	0,06	0,40	0,43	-	plochy krajinné zeleně
373	Kunovice u UH	K	6,40	-	6,40	-	6,34	-	-	0,01	0,05	-	6,40	-	-	-	plochy krajinné zeleně
374	Kunovice u UH	K	0,21	-	0,12	-	0,09	-	0,03	-	-	-	0,12	-	-	-	plochy krajinné zeleně
375	Kunovice u UH	K	0,34	-	0,34	-	0,34	-	-	-	-	-	0,34	-	-	-	plochy krajinné zeleně
376	Kunovice u UH	K	2,33	-	2,32	-	2,32	-	-	-	-	-	2,32	-	-	-	plochy krajinné zeleně
377	Kunovice u UH	K	2,80	-	2,41	-	2,41	-	-	-	-	-	2,41	-	-	-	plochy krajinné zeleně
378	Kunovice u UH	K	1,08	-	1,07	-	0,92	-	0,16	-	-	-	1,07	-	-	-	plochy krajinné zeleně
379	Kunovice u UH	K	0,10	-	0,10	-	0,10	-	-	-	-	-	0,10	-	-	-	plochy krajinné zeleně
380	Kunovice u UH	K	0,03	-	0,03	-	0,03	-	-	-	-	-	0,03	-	-	-	plochy krajinné zeleně
381	Kunovice u UH	K	0,85	-	0,41	-	0,41	-	-	-	-	-	0,41	-	-	-	plochy krajinné zeleně
391	Kunovice u UH	P	5,68	-	5,68	-	5,63	-	-	-	0,06	-	-	0,26	5,42	-	plochy přírodní
392	Kunovice u UH	P	0,44	-	0,44	-	0,44	-	-	-	-	-	-	0,44	-	-	plochy přírodní
393	Kunovice u UH	P	0,73	-	0,73	-	0,73	-	-	-	-	-	-	-	0,73	-	plochy přírodní
394	Kunovice u UH	P	1,79	-	-	-	-	-	-	-	-	-	-	-	-	-	plochy přírodní
395	Kunovice u UH	P	0,41	-	-	-	-	-	-	-	-	-	-	-	-	-	plochy přírodní
396	Kunovice u UH	P	0,38	-	-	-	-	-	-	-	-	-	-	-	-	-	plochy přírodní
397	Kunovice u UH	P	0,51	-	-	-	-	-	-	-	-	-	-	-	-	-	plochy přírodní
398	Kunovice u UH	P	0,61	-	-	-	-	-	-	-	-	-	-	-	-	-	plochy přírodní
399	Kunovice u UH	P	3,26	-	3,26	-	3,26	-	-	-	-	3,24	-	-	0,02	-	plochy přírodní
400	Kunovice u UH	P	0,66	-	0,66	-	0,66	-	-	-	-	-	-	0,66	-	-	plochy přírodní
401	Kunovice u UH	P	1,55	-	1,55	-	1,55	-	-	-	-	1,55	-	-	-	-	plochy přírodní
402	Kunovice u UH	P	2,42	-	2,42	-	-	-	-	-	2,42	-	-	-	-	2,42	plochy přírodní
403	Kunovice u UH	P	1,00	-	0,45	-	0,45	-	-	-	-	-	0,45	-	-	-	plochy přírodní
404	Kunovice u UH	P	4,23	-	4,23	-	4,23	-	-	-	-	-	2,66	1,58	-	-	plochy přírodní
405	Kunovice u UH	P	2,47	-	2,47	-	-	-	-	-	2,47	-	-	2,44	0,03	-	plochy přírodní
411	Kunovice u UH	S*	2,67	-	2,67	-	2,67	-	-	-	-	-	2,67	-	-	-	plochy smíšené nezast. území
412	Kunovice u UH	S*	1,06	-	0,61	-	0,54	-	-	0,07	-	-	0,61	-	-	-	plochy smíšené nezast. území
413	Kunovice u UH	S*	3,85	-	3,14	-	3,14	-	-	-	-	-	2,86	0,28	-	-	plochy smíšené nezast. území
414	Kunovice u UH	S*	0,17	-	0,17	-	0,13	-	0,04	-	-	-	0,08	-	0,09	-	plochy smíšené nezast. území
415	Kunovice u UH	S*	1,17	-	1,17	-	-	-	-	-	1,17	-	-	1,17	-	-	plochy smíšené nezast. území
601	Kunovice u UH	BI	0,94	-	0,94	-	0,52	-	0,42	-	-	-	0,94	-	-	-	bydlení individuální
602	Kunovice u UH	BI	0,26	-	0,26	-	0,26	-	-	-	-	-	0,26	-	-	-	bydlení individuální
603	Kunovice u UH	BI	0,72	-	0,72	-	0,72	-	-	-	-	-	0,72	-	-	-	bydlení individuální
604	Kunovice u UH	BI	0,56	-	0,56	-	0,56	-	-	-	-	-	0,56	-	-	-	bydlení individuální
605	Kunovice u UH	BI	0,45	-	0,45	-	0,45	-	-	-	-	-	0,45	-	-	-	bydlení individuální
606	Kunovice u UH	BI	1,60	-	1,60	-	1,60	-	-	-	-	-	1,60	-	-	-	bydlení individuální
607	Kunovice u UH	BI	0,28	-	0,28	-	0,28	-	-	-	-	-	0,28	-	-	-	bydlení individuální
608	Kunovice u UH	BI	0,61	-	0,61	-	0,61	-	-	-	-	-	0,61	-	-	-	bydlení individuální
609	Kunovice u UH	BI	0,11	-	0,11	-	0,11	-	-	-	-	-	0,11	-	-	-	bydlení individuální
610	Kunovice u UH	BI	0,25	-	0,25	-	0,25	-	-	-	-	-	0,25	-	-	-	bydlení individuální
611	Kunovice u UH	BI	0,19	-	0,19	-	0,19	-	-	-	-	-	0,19	-	-	-	bydlení individuální
612	Kunovice u UH	BI	0,14	-	0,14	-	0,14	-	-	-	-	-	0,14	-	-	-	bydlení individuální
621	Kunovice u UH	OV	0,87	0,87	0,87	-	0,87	-	-	-	-	-	0,87	-	-	-	OV-veřejná vybavenost
625	Kunovice u UH	P*	1,00	-	0,38	-	0,38	-	-	-	-	0,08	0,29	-	-	-	veřejné prostranství
626	Kunovice u UH	P*	0,23	-	0,23	-	0,14	-	0,09	-	-	-	0,23	-	-	-	veřejné prostranství
627	Kunovice u UH	P*	3,15	0,65	2,62	-	2,62	-	-	-	-	-	2,62	-	-	-	veřejné prostranství
628	Kunovice u UH	P*	0,43	0,32	0,22	-	0,04	-	0,17	-	-	-	0,22	-	-	-	veřejné prostranství
629	Kunovice u UH	P*	1,02	1,02	0,69	-	0,69	-	-	-	-	-	0,69	-	-	-	veřejné prostranství
631	Kunovice u UH	Z*	0,22	-	0,22	-	0,22	-	-	-	-	-	0,22	-	-	-	sídelní zeleň
632	Kunovice u UH	Z*	0,05	-	0,05	-	0,05	-	-	-	-	-	0,05	-	-	-	sídelní zeleň
633	Kunovice u UH	Z*	0,26	0,26	0,26	-	0,26	-	-	-	-	-	0,26	-	-	-	sídelní zeleň
634	Kunovice u UH	Z*	0,20	0,20	0,20	-	0,20	-	-	-	-	-	0,20	-	-	-	sídelní zeleň
636	Kunovice u UH	SP	6,94	-	6,94	-	6,94	-	-	-	-	-	6,94	-	-	-	plochy smíšené výrobní
641	Kunovice u UH	V	0,53	0,06	0,46	-	0,46	-	-	-	-	-	0,46	-	-	-	výroba a skladování
642	Kunovice u UH	V	0,41	-	0,41	-	0,41	-	-	-	-	-	0,41	-	-	-	výroba a skladování
643	Kunovice u UH	V	0,72	0,00	0,72	-	0,72	-	-	-	-	-	0,72	-	-	-	výroba a skladování
644	Kunovice u UH	V	2,61	-	2,56	-	2,56	-	-	-	-	0,81	1,75	-	-	-	výroba a skladování
651	Kunovice u UH	DS	0,22	-	0,22	-	0,22	-	-	-	-	-	0,22	-	-	-	DI – silniční doprava
652	Kunovice u UH	DS	0,69	0,03	0,69	-	0,69	-	-	-	-	-	0,69	-	-	-	DI – silniční doprava
653	Kunovice u UH	DS	0,70	0,70	-	-	-	-	-	-	-	-	-	-	-	-	DI – silniční doprava
654	Kunovice u UH	DS	0,56	0,56	-	-	-	-	-	-	-	-	-	-	-	-	DI – silniční doprava
655	Kunovice u UH	DS	0,29	-	-	-	-	-	-	-	-	-	-	-	-	-	DI – silniční doprava
656	Kunovice u UH	DS	0,56	-	-	-	-	-	-	-	-	-	-	-	-	-	DI – silniční doprava
657	Kunovice u UH	DS	0,21	0,21	-	-	-	-	-	-	-	-	-	-	-	-	DI – silniční doprava
658	Kunovice u UH	DS	0,28	0,28	-	-	-	-	-	-	-	-	-	-	-	-	DI – silniční doprava
659	Kunovice u UH	DS	30,15	1,70	27,32	-	26,66	-	0,67	-	-	4,40	22,84	0,08	0,01	-	DI – silniční doprava
661	Kunovice u UH	DL	0,42	-	0,42	-	0,42	-	-	-	-	-	0,42	-	-	-	DI – letecká doprava
662	Kunovice u UH	DL	0,94	-	0,94	-	0,94	-	-	-	-	-	0,94	-	-	-	DI – letecká doprava
671	Kunovice u UH	K	0,03	-	0,03	-	0,03	-	-	-	-	0,03	-	-	-	-	plochy krajinné zeleně
	Celkem		352,32	14,06	298,21	4,17	270,98	0,02	8,58	4,79	13,91	62,79	179,59	21,10	26,84	7,89	

7. VYHODNOCENÍ POŽADAVKŮ NA ZÁBOR ZPF A PUPFL

B. ODŮVODNĚNÍ

LEGENDA

NÁVRHOVÉ PLOCHY S ROZDÍLNÝM ZPŮSOBEM VYUŽITÍ

- BI – PLOCHY BYDLENÍ - BYDLENÍ INDIVIDUÁLNÍ
- BH – PLOCHY BYDLENÍ - BYDLENÍ HROMADNÉ
- SO – PLOCHY SMÍŠENÉ OBYTNÉ
- OV – PLOCHY OBČANSKÉHO VYBAVENÍ - VEŘEJNÁ VYBAVENOST
- OK – PLOCHY OBČANSKÉHO VYBAVENÍ - KOMERČNÍ ZAŘÍZENÍ
- OS – PLOCHY OBČANSKÉHO VYBAVENÍ - TĚLOVÝCHOVA A SPORT
- OH – PLOCHY OBČANSKÉHO VYBAVENÍ - VEŘEJNÉ POHŘEBIŠTĚ
- P* – PLOCHY VEŘEJNÝCH PROSTRANSTVÍ
- Z* – PLOCHY SÍDELNÍ ZELENĚ
- TO – PLOCHY TECHNICKÉHO ZABEZPEČENÍ OBCE
- T* – PLOCHY TECHNICKÉ INFRASTRUKTURY
- SP – PLOCHY SMÍŠENÉ VÝROBNÍ
- V – PLOCHY VÝROBY A SKLADOVÁNÍ
- VZ – PLOCHY VÝROBY ZEMĚDĚLSKÉ A LESNICKÉ
- DS – PLOCHY DOPRAVNÍ INFRASTRUKTURY - SILNIČNÍ DOPRAVA
- DZ – PLOCHY DOPRAVNÍ INFRASTRUKTURY - DRÁŽNÍ DOPRAVA
- DL – PLOCHY DOPRAVNÍ INFRASTRUKTURY - LETECKÁ DOPRAVA
- WT – PLOCHY VODNÍ A TOKY
- Z.1 – PLOCHY ZEMĚDĚLSKÉ SPECIFICKÉ
- K – PLOCHY KRAJINNÉ ZELENĚ
- P – PLOCHY PŘÍRODNÍ
- S* – PLOCHY SMÍŠENÉ NEZASTAVĚNÉHO ÚZEMÍ
- BI – KÓD PLOCHY S ROZDÍLNÝM ZPŮSOBEM VYUŽITÍ
- 99 – ČÍSLO NÁVRHOVÉ PLOCHY S ROZDÍLNÝM ZPŮSOBEM VYUŽITÍ

PŮDNÍ FOND

- POZEMKY ZEMĚDĚLSKÉHO PŮDNÍHO FONDU
- POZEMKY URČENÉ K PLNĚNÍ FUNKCE LESA
- POZEMKY OSTATNÍ
- WT – VODNÍ PLOCHY
- POZEMKY S PROVEDENÝM ODVODNĚNÍM

HRANICE, VYMEZENÍ ÚZEMÍ

- HRANICE ŘEŠENÉHO ÚZEMÍ
- HRANICE KATASTRÁLNÍHO ÚZEMÍ
- HRANICE ZASTAVĚNÉHO ÚZEMÍ K 31.07.2021
- HRANICE ZASTAVITELNÉHO PLOCHY

STRUKTURA OCHRANY ZPF

- HRANICE PŮDNÍ EKOLOGICKÉ JEDNOTKY
- KÓD BPEJ/ TŘÍDA OCHRANY ZPF

AUTORIZACE

VEDOUCÍ PROJEKTANT Ing.arch. J. Ludík	ODBORNÁ SPOLUPRÁCE	ing. arch. jiří ludík, autorizovaný architekt, Dolnoveská 87, 763 16 Fryšták, IČO 491 57 078
ZODP. PROJEKTANT Ing.arch. J. Ludík	DIGITALIZACE Ing.arch. J. Ludík	
POŘIZOVATEL: MěÚ Uh. Hradiště, odbor stavebního úřadu a ŽP		Datum: listopad 2022
ÚZEMNÍ PLÁN KUNOVICE		Formát: 2x2 A4
B. Odůvodnění, zahrnující úplné znění po vydání změny č. 1		Účel: ÚPD
		Čís. zakázky: 03/9
VYHODNOCENÍ POŽADAVKŮ NA ZÁBOR ZPF A PUPFL	Měř. 1:5 000	Čís. výkresu: P4.7