ÚZEMNÍ PLÁN OSVĚTIMANY

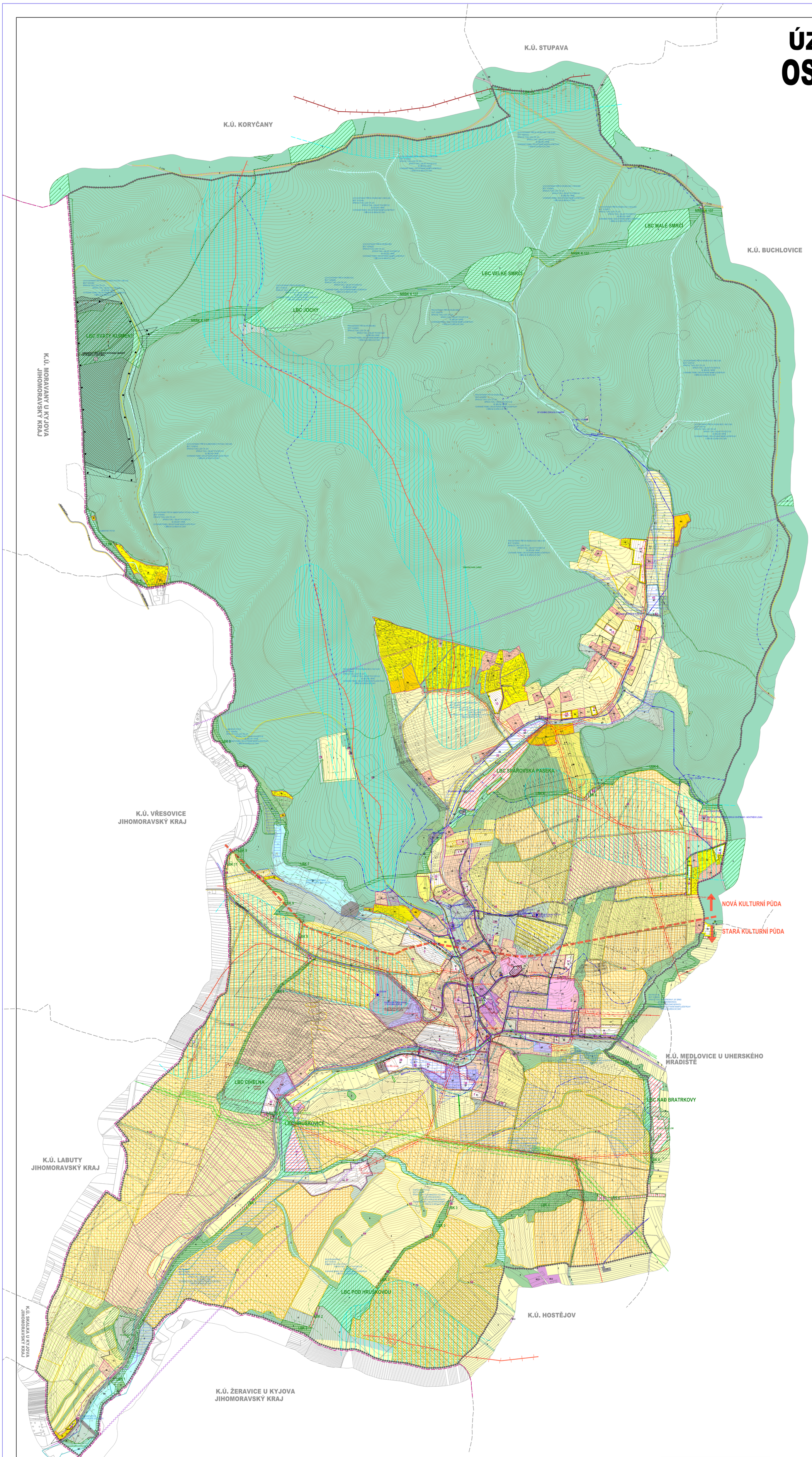

	PROHLÁŠENÉ KULTURNÍ PAMÁTKY
1	KOSTEL SV. HAVLA
2	KAPLE SV. VENDELÍNA
3	KŘÍŽ
4	KRUCIFIX
5	SOCHA SV. JANA NEPOMUCKÉHO
6	HRANIČNÍ KÁMEN
7	HRANIČNÍ KÁMEN

STABILIZOVANÉ PLOCHY	NÁVRHOVÉ PLOCHY	
		HRANICE KRAJE
		HRANICE ŘEŠENÉHO ÚZEMÍ
		HRANICE KATASTRÁLNÍ
		HRANICE ZASTAVĚNÉHO ÚZEMÍ K 15.11.2017
		HRANICE ZASTAVITELNÝCH PLOCH
BH		PLOCHY HROMADNÉHO BYDLENÍ
BI	BI	PLOCHY INDIVIDUÁLNÍHO BYDLENÍ
BX	BX	PLOCHY BYDLENÍ SPECIFICKÝCH FOREM
RI	RI	PLOCHY RODINNÉ REKREACE
RH	RH	PLOCHY HROMADNÉ REKREACE
OV		PLOCHY OBČANSKÉHO VYBAVENÍ - VEŘEJNÁ VYBAVENOST
OH		PLOCHY OBČANSKÉHO VYBAVENÍ - VEŘEJNÁ POHŘEBIŠTĚ A SOUVISEJÍCÍ SLUŽBY
OK		PLOCHY OBČANSKÉHO VYBAVENÍ - KOMERČNÍ ZAŘÍZENÍ
OS	OS	PLOCHY OBČANSKÉHO VYBAVENÍ - TĚLOVÝCHOVA A SPORT
DS	DS	PLOCHY SILNIČNÍ DOPRAVY
D	D	PLOCHY DOPRAVNÍ INFRASTRUKTURY
T*		PLOCHY TECHNICKÉ INFRASTRUKTURY
TV	TV	PLOCHY TECHNICKÉ INFRASTRUKTURY - VODNÍ HOSPODÁRSTVÍ
TE		PLOCHY TECHNICKÉ INFRASTRUKTURY - ENERGETIKA
P*		PLOCHY VEŘEJNÝCH PROSTRANSTVÍ
PV	PV	PLOCHY VEŘEJNÝCH PROSTRANSTVÍ S PŘEVAHOU ZPEVNĚNÝCH PLOCH
PZ		PLOCHY VEŘEJNÝCH PROSTRANSTVÍ S PŘEVAHOU NEZPEVNĚNÝCH PLOCH
	SO	PLOCHY SMÍŠENÉ OBYTNÉ
SO.2		PLOCHY SMÍŠENÉ OBYTNÉ MĚSTSKÉ
SO.3	SO.3	PLOCHY SMÍŠENÉ OBYTNÉ VESNICKÉ
SP	SP	PLOCHY SMÍŠENÉ VÝROBNÍ
VD		PLOCHY PRO DROBNOU VÝROBU A VÝROBNÍ SLUŽBY
VZ		PLOCHY PRO ZEMĚDĚLSKOU A LESNICKOU VÝROBU
VX		PLOCHY PRO SPECIFICKÉ DRUHY VÝROBY A SKLADOVÁNÍ
WT	WT	VODNÍ PLOCHY A TOKY
Z*		PLOCHY SÍDELNÍ ZELENĚ
K	K	PLOCHY KRAJINNÉ ZELENĚ
P	P	PLOCHY PŘÍRODNÍ
L	L	PLOCHY LESNÍ
Z		PLOCHY ZEMĚDĚLSKÉ
Z.1		PLOCHY ZEMĚDĚLSKÉ SPECIFICKÉ
S*		PLOCHY SMÍŠENÉ NEZASTAVĚNÉHO ÚZEMÍ

ÚZEMNÍ SYSTÉM EKOLOGICKÉ STABILITY

- NADREGIONÁLNÍ BIOKORIDOR
- REGIONÁLNÍ BIOCENTRUM
- LOKÁLNÍ BIOCENTRUM
- LOKÁLNÍ BIOKORIDOR
- 1 — ČÍSLA PLOCH S ROZDÍLNÝM ZPŮSOBEM VYUŽITÍ
- ROZHRANÍ MEZI PLOCHAMI SE SHODNOU FUNKCÍ
- SILNICE II. A III. TŘÍDY
- MÍSTNÍ KOMUNIKACE
- ÚČELOVÉ KOMUNIKACE
- LYŽAŘSKÝ VLEK
- CHODNÍKY, PĚŠÍ PROPOJENÍ
- CYKLOTRASA
- ZNAČENÉ TURISTICKÉ TRASY
- ZASTÁVKY HROMADNÉ PŘEPRAVY OSOB
- DOCHÁZKOVÉ VZDÁLENOSTI ZASTÁVEK HROMADNÉ DOPRAVY
- ČERPACÍ STANICE POHONNÝCH HMOT
- PARKOVIŠTĚ
- OCHRANNÉ PÁSMO SILNICE
- ELEKTRICKÉ VEDENÍ VN 22 kV
- ELEKTRICKÁ STANICE (TRAFOSTANICE)
- OCHRANNÉ PÁSMO ELEKTRICKÉHO VEDENÍ VN 22 kV
- VTL PLYNOVOD
- STL PLYNOVOD
- OCHRANNÉ PÁSMO VTL PLYNOVODU
- BEZPEČNOSTNÍ PÁSMO VTL PLYNOVODU
- RR TRASA
- TELEKOMUNIKAČNÍ SÍŤ
- TV VYSÍLAČ
- ZÁKLADNOVÁ STANICE
- OCHRANNÉ PÁSMO TV VYSÍLAČE
- PŘIVÁDĚCÍ VODOVODNÍ ŘAD
- ROZVODNÁ VODOVODNÍ SÍŤ
- ROZVODNÁ VODOVODNÍ SÍŤ - NÁVRH NA REKONSTRUKCI
- VODOJEM
- VODNÍ ZDROJ
- ČERPACÍ STANICE VODÁRENSKÁ
- HRANICE TLAKOVÝCH PÁSEM
- JEDNOTNÁ KANALIZACE
- DEŠŤOVÁ KANALIZACE
- ČISTÍRNA ODPADNÍCH VOD
- DEŠŤOVÝ ODDĚLOVAČ
- VÝUSTNÍ OBJEKT
- LAPAČ SPLAVENIN
- ÚZEMÍ EKOLOGICKÝCH RIZIK
- OCHRANNÉ PÁSMO I. STUPNĚ VODNÍHO ZDROJE
- OCHRANNÉ PÁSMO II. STUPNĚ VNITŘNÍ VODNÍHO ZDROJE
- OCHRANNÉ PÁSMO II. STUPNĚ VNĚJŠÍ VODNÍHO ZDROJE
- ÚZEMÍ ZVLÁŠTNÍ POVODNĚ POD VODNÍM DÍLEM
- NÁVRH NA ZNOVUOBNOVENÍ HOSPODAŘENÍ
- PLOCHY VYŽADUJÍCÍ ZMĚNU NEBO ÚPRAVU ZPŮSOBU OBHOSPODAŘOVÁNÍ DLE ZÁSAD UDRŽITELNÉHO ROZVOJE
- OBNOVA SEGMENTŮ HISTORICKÉ DRŽBY
- NÁVRH ZATRAVNĚNÍ
- BLOKY LPIS (VEŘEJNÝ REGISTR PŮDY)
- KRAJINNÉ PRVKY V PLOCHÁCH LPIS
- ROZHRANNÍ A OZNAČENÍ KULTURNÍCH PŮD
- OCHRANNÉ PÁSMO LESA
- PŘÍRODNÍ PAMÁTKA
- OCHRANNÉ PÁSMO PŘÍRODNÍ PAMÁTKY
- PŘÍRODNÍ PARK CHŘIBY
- NATURA 2000 - EVROPSKY VÝZNAMNÁ LOKALITA
- VINIČNÍ TRATI
- PLOCHA ODVODNĚNÁ
- SVÁŽNÁ ÚZEMÍ AKTIVNÍ
- SVÁŽNÁ ÚZEMÍ PASIVNÍ
- CHRÁNĚNÉ LOŽISKOVÉ ÚZEMÍ
- VÝHRADNÍ BILANCOVANÉ LOŽISKO NEROSTNÝCH SUROVIN
- OCHRANNÉ PÁSMO HŘBITOVA
- REGISTROVANÉ ARCHEOLOGICKÉ LOKALITY
- ÚZEMÍ ARCHEOLOGICKÉHO ZÁJMU - CELÉ KATASTRÁLNÍ ÚZEMÍ
- NÁRODNÍ KULTURNÍ PAMÁTKA
- OCHRANNÉ PÁSMO NÁRODNÍ KULTURNÍ PAMÁTKY
- KULTURNÍ PAMÁTKY
- PAMÁTKY MÍSTNÍHO VÝZNAMU
- ÚZEMÍ SE ZVÝŠENOU HODNOTOU KRAJINNÉHO RÁZU
- URBANISTICKY VÝZNAMNÝ KOMPOZIČNÍ PRVEK
- MÍSTA VYHLÍDKY
- POHLEDOVÝ HORIZONT NADREGIONÁLNÍHO VÝZNAMU
- POHLEDOVÝ HORIZONT LOKÁLNÍHO VÝZNAMU
- PLOCHY VÝZNAMNĚ SE UPLATŇUJÍCÍCH POHLEDOVÝCH HORIZONTŮ NADREGIONÁLNÍHO A LOKÁLNÍHO VÝZNAMU
- OBJEKT CIVILNÍ OCHRANY
- OBJEKT POŽÁRNÍ OCHRANY
- HRANICE SOUSEDNÍCH KATASTRŮ

PŘÍLOHA Č.4 K OPATŘENÍ OBECNÉ POVAHY Č. 1/2018

Ing. arch. Vladimír Dujka, Kamenná 3858, Zlín 760 01

Pořizovatel: Městský úřad Uherské Hradiště, odbor stavebního úřadu a životního prostředí	Zak.č.: 09/2012
Obec: Osvětimany	Arch.č.: 570/13
Okres: Uherské Hradiště	Formát: 2ß A4
Kraj: Zlínský	Stupeň: ÚZEMNÍ PLÁN
Akce: **ÚZEMNÍ PLÁN OSVĚTIMANY**	Datum: 04/2018
	Měřítko: 1:5 000
Obsah: KOORDINAČNÍ VÝKRES	Č.v.: **B.2.2-1**