ÚZEMNÍ PLÁN STARÉ HUTĚ

VÝKRES KONCEPCE USPOŘÁDÁNÍ KRAJINY

0 50 100 200 300 400 500 1000m

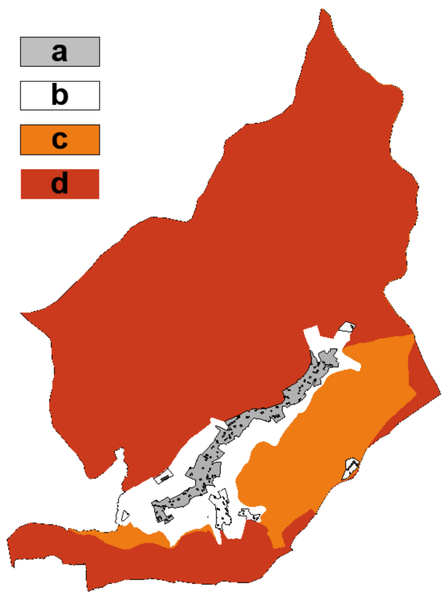

Zóna „a“ – stanovené požadavky na plošné a prostorové uspořádání zástavby	
souvisle zastavěné území	• souvisle zastavěné území podél Kyjovky • výstavba dle stanovených zásad v souladu s urbanistickou koncepcí
Zóna „b“ - střední stupeň ochrany přírodních hodnot a krajinného rázu	
nárazníková zóna	• přechodové území mezi urbanizovanou a volnou krajinou tvořena vegetací, sady na hospodářských mezích s rozptýlenou zástavbou usedlostí, hospodářských objektů (řídká hustota zástavby ve stabilizovaných plochách) na úbočích svahů • nová výstavba výjimečně
Zóna „c“ - zvýšený stupeň ochrany přírodních hodnot a krajinného rázu	
	• nezastavěná část kulturní krajiny - pohledově exponované svahy s extenzivními travními porosty, dřevinnými solitéry; zemědělsky obhospodařované plochy, okraj lesa – v maximální možné míře dbát o zachování krajinné scény • hospodářské lesy • území citlivé na změny • součástí je zástavba hospodářského dvorce v místní části Zikmundov
Zóna „d“ - vysoký stupeň ochrany přírodních hodnot a krajinného rázu	
přírodní park	• EVL Chřiby, rekreační oblast Buchlovské lesy, vodní toky, mokřady, lesy – přírodě blízké ekosystémy – vyloučit antropogenní zásahy (plošné odlesnění, urbanizaci); v omezené míře jsou připuštěny stavby a zařízení pro pěší a cykloturistiku (altán/útulna, informační tabule a jiná drobná architektura) • jímací území pitné vody - požadavek na respektování přírodních zdrojů pitné vody, vyloučit jakoukoliv činnost ovlivňující kvalitu / kapacitu přírodního zdroje • výstavba vyloučena

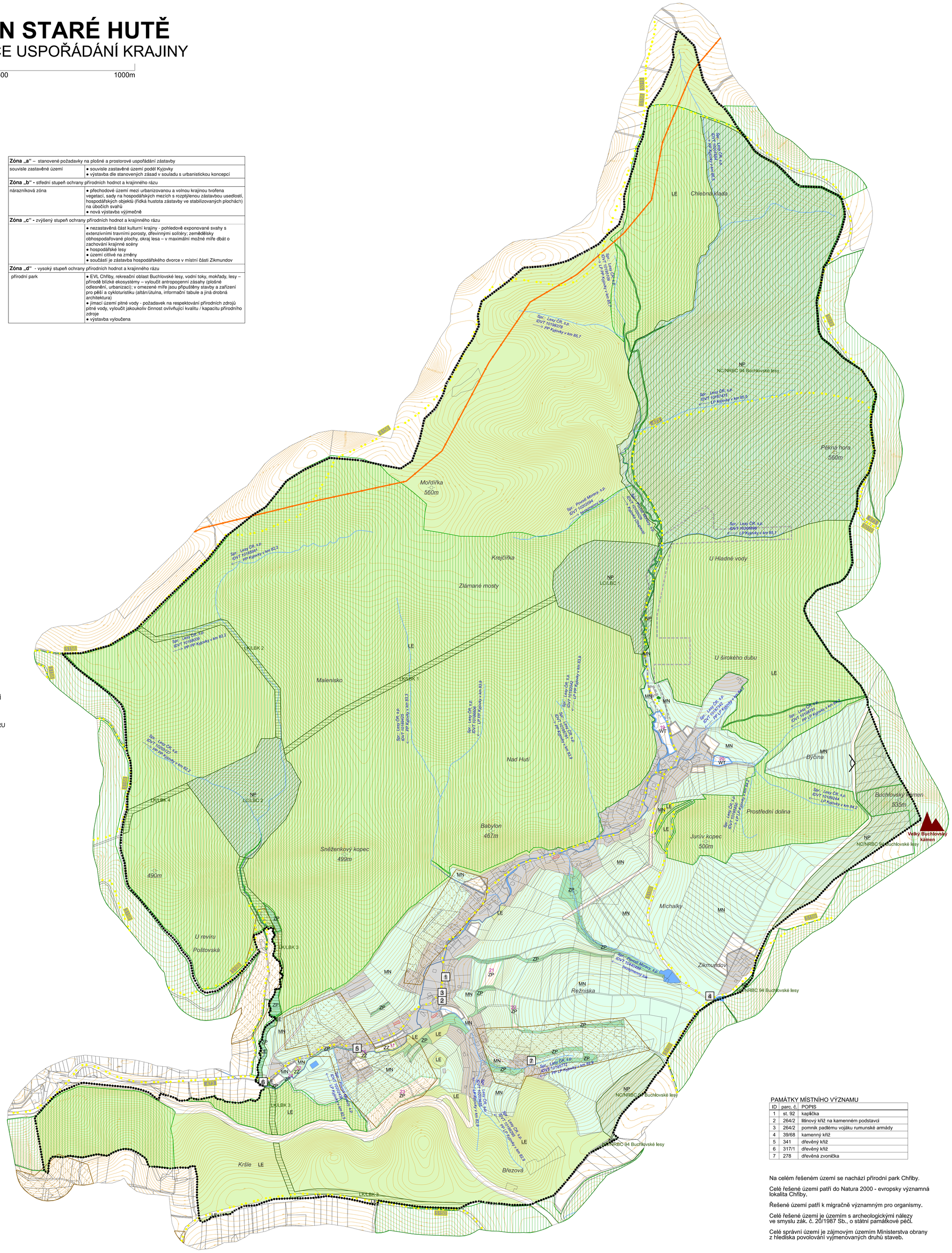

LEGENDA:

STAV	NÁVRH	REZERVA	
			PARCELNÍ KRESBA
			VNITŘNÍ KRESBA PARCEL
			VRSTEVNICE á 2m
	21		ČÍSLO PLOCHY S ROZDÍLNÝM ZPŮSOBEM VYUŽITÍ
			ŘEŠENÉ ÚZEMÍ
			ZASTAVĚNÉ ÚZEMÍ K 01.09.2021
			NÁVRHOVÉ PLOCHY
			PLOCHY ÚZEMNÍCH REZERV
WT	WT		VODNÍ PLOCHY A TOKY
MN			PLOCHY SMÍŠENÉ NEZASTAVĚNÉHO ÚZEMÍ
	ZZ		PLOCHY ZELENĚ - ZAHRADY
ZP	ZP		PLOCHY ZELENĚ PŘÍRODNÍHO CHARAKTERU
LE			PLOCHY LESNÍ
NP			PLOCHY PŘÍRODNÍ

ÚZEMNÍ SYSTÉM EKOLOGICKÉ STABILITY

			NADREGIONÁLNÍ BIOCENTRUM
			LOKÁLNÍ BIOCENTRUM
			LOKÁLNÍ BIOKORIDOR
			PAMÁTNÝ STROM
			PLOCHY LESA ZVLÁŠTNÍHO URČENÍ
			ÚZEMÍ SE ZVÝŠENOU OCHRANOU KRAJINNÉHO RÁZU
			LINIE HORIZONTU
			SKALNÍ ÚTVAR
			VODNÍ TOK
			ZATRUBNĚNÝ VODNÍ TOK
			VODNÍ PLOCHA
1			PAMÁTKA MÍSTNÍHO VÝZNAMU
			ARCHITEKTONICKY CENNÁ STAVBA
			MÍSTO VYHLÍDKY
473			CYKLISTICKÁ TRASA

	výtisk č.:	otisk autorizačního razítka:

Příloha č. 4

GENERÁLNÍ PROJEKTANT: Ing. Lubor Sawicki I IČO 73878481 I Ohrada 1854 I 755 01 Vsetín		
ZODPOVĚDNÝ PROJEKTANT: Ing. Lubor Sawicki	autorizovaný architekt ČKA 3654 gsm + 420 604 859 068 | lubor.sawicki@swarchitekti.cz	VYPRACOVAL: Martina Sawicki
OBJEDNATEL: OBEC STARÉ HUTĚ	Č. ZAKÁZKY: 22_21	DATUM: 05/2023
ÚZEMNÍ PLÁN STARÉ HUTĚ	MĚŘÍTKO	Č. VÝKRESU
VÝKRES KONCEPCE USPOŘÁDÁNÍ KRAJINY	1:5 000	**B/II.5**

PAMÁTKY MÍSTNÍHO VÝZNAMU

ID	parc. č.	POPIS
1	st. 92	kaplička
2	264/2	litinový kříž na kamenném podstavci
3	264/2	pomník padlému vojáku rumunské armády
4	39/68	kamenný kříž
5	341	dřevěný kříž
6	317/1	dřevěný kříž
7	278	dřevěná zvonička

Na celém řešeném území se nachází přírodní park Chřiby.

Celé řešené území patří do Natura 2000 - evropsky významná lokalita Chřiby.

Řešené území patří k migračně významným pro organismy.

Celé řešené území je územím s archeologickými nálezy ve smyslu zák. č. 20/1987 Sb., o státní památkové péči.

Celé správní území je zájmovým územím Ministerstva obrany z hlediska povolování vyjmenovaných druhů staveb.